Kultur in Coswig

KULTUR – ENTSPANNT – GENIEßEN

PROGRAMM

1. HALBJAHR 2024

www.kultur-coswig.de
www.boerse-coswig.de
www.villa-teresa.de

Kulturbetriebsgesellschaft Meißner Land mbH

STADTWERKE elbtal

Mit Energie und Rhythmus

Erleben Sie die Vielfalt von Kunst und Kultur in der Börse Coswig.
Auch 2024 wieder mit vollem Engagement der Stadtwerke Elbtal.

Kostenfreies Service-Telefon 0800 7702651

www.stadtwerke-elbtal.de

Radebeul und Coswig - gemeinsam stark.

Verehrtes Publikum, liebe Gäste,

wir freuen uns, Ihnen den neuen Veranstaltungsplan für das erste Halbjahr 2024 präsentieren zu können. Sie finden darin die bewährte Übersicht über die Veranstaltungen der Unterhaltungsbranche in der Börse sowie die Kulturangebote in der Villa Teresa. Aber auch die Angebote und Ausstellungen in der Stadtbibliothek und im Museum Karrasburg sowie die kulinarische Vielfalt in unserem Restaurant Börse laden zum Besuchen ein.

Im Stammhaus der Gesellschaft kommen die Freunde des Tanzens wieder ganz besonders auf ihre Kosten. So können die Gäste zur Italo Disko Night selbst das Tanzbein schwingen und bei den Veranstaltungen „Cornamusa" und „The Firebirds Burlesque Show" sind professionelle Tänzer auf der Bühne zu erleben. Aber auch bei den Faschings-Veranstaltungen, beim Senioren-Schwofen und bei „Heavysaurus" (Dino-Rock für die ganze Familie) kann sich im Ballsaal „bewegt" werden. Weitere musikalische Highlights stellen die Konzerte der „Seilschaft", der „Zöllner" und von „Abba Unforgettable" dar. Natürlich darf die Comedy in der Programmvielfalt nicht fehlen – mit Uwe Steimle (zusammen mit Helmut Schleich), Katrin Weber und Michl Müller sind erneut Garanten für strapazierfähige Lachmuskeln in Coswig zu Gast. Zwei Vorträge (Kai Diekmann und Dr. Gabriele Krone-Schmalz) und die Konzerte von Bernhard Brink und den Paldauern runden das kulturelle Angebot in der Börse Coswig ab.

Das Programm in der Villa Teresa ist ebenso vielfältig wie einzigartig. Großartige Schauspieler wie Barbara Schnitzler, Christian Steyer und Gunter Schoß lesen.

Im Zentrum der Veranstaltungen im April steht der 160. Geburtstag des gleichsam genialen Komponisten wie Pianisten Eugen d'Albert, der Ende des 19. Jh. in Coswig lebte und dessen historischer Konzertflügel das Haus mit Musik erfüllt. Ragna Schirmer wird am 10.04. das Festkonzert gestalten. Darüber hinaus wird es ein Konzert mit Nachwuchskünstlern aus der Klasse von Prof. Hinrich Alpers (HfM „Carl Maria von Weber" Dresden) sowie einen Vortrag von Dr. Christine Fornoff-Petrowski geben.

Mit dem „Frühlingserwachen" laden wir Sie auf Schloss Scharfenberg ein. Mit diesem heiteren und sinnhaften Programm stimmen Sie Schauspieler und Musiker auf die neue Jahres- und Lebenszeit ein.

Eintrittskarten für alle Veranstaltungen können Sie an allen bekannten Vorverkaufsstellen (z. B. SZ-Ticketshops, Konzertkassen) sowie online unter www.kultur-coswig.de erwerben. Wir freuen uns bereits jetzt, Sie bei unseren Veranstaltungen begrüßen zu dürfen.

Thomas Kretschmer
Geschäftsführer

Christiane Böttger
Leiterin Villa Teresa

KARRASBURG
MUSEUM COSWIG

Sammeln

Ausstellen

Bewahren

Vermitteln

Forschen

ab Januar
Ausstellung
neuer Bereich der Dauerausstellung eröffnet

20. & 22. Februar
Ferienwerkstatt
Meine eigenen 4 Wände
Herstellung eines eigenen kleinen Wunschzimmers

bis 31. März
Austellung
Kleine Welt
Puppenstube

12. April bis 7. Juli
Ausstellung
Mari Bohley
Schrift und Buchkunst

www.karrasburg.de

Karrasburg Museum Coswig
Karrasstraße 4, 01640 Coswig
Tel.: 03523/66450
E-Mail: info@karrasburg.de

Öffnungszeiten:
Di und Do: 12 bis 18 Uhr
Sa und So: 14 bis 18 Uhr
sowie nach Vereinbarung

Kultur in Coswig

STADTBIBLIOTHEK
COSWIG

Veranstaltungen 1. Halbjahr 2024

Lesen
Entdecken
Informieren
Lernen
Ausprobieren

Do | 01.02. | 18.30 Uhr | Stadtbibliothek

U.S. Levin: Hilfe, unser Kind wird Künstler

Künstler haben es nicht leicht. Wenn sie den entsetzten Blick der Eltern sehen, die sich fragen, was sie falsch gemacht haben, wenn der Ruhm immer die Falschen trifft oder die Taschen chronisch leer sind. U.S. Levin, als Autor satirischer Texte selbst zur Gattung der Künstler zu rechnen, kennt sie alle, die Leiden der begabten Mimosen. Doch er weiß auch, warum man sich trotz allem keinen anständigen Beruf sucht. Christian Habicht bebildert alles so, dass man nun wirklich nicht anders kann, als darüber zu lachen.

Eintritt: 5,00 EUR

Mi | 20.03. | 18.30 Uhr | Börse Gesellschaftssaal

René Wadas: Der große Wadas

(erscheint am 12.03.2024)

Das Nachschlagewerk für gesunde und glückliche Pflanzen. Alles rund um Garten und Balkon «Was mache ich, wenn...?»

Er ist DER Pflanzenarzt. „Pflanzen helfen Pflanzen" lautet seine Devise. Ganz ohne chemische Pflanzenschutzmittel, hilft er Ihren Pflanzen schnell wieder glücklich und gesund zu werden. Nun kommt der beliebte Pflanzenarzt in die Gartenstadt Coswig und steht Ihnen Rede und Antwort.

Eintritt: 10,00 EUR, ermäßigt 8,00 EUR

Stadtbibliothek Coswig

Karrasstr. 2 | 01640 Coswig
Tel. 03523 66444
www.bibo-coswig.de | info@bibo-coswig.de
www.facebook.de/bibo-coswig

Mittwoch, 10.01. Beginn: 19:30 Uhr, Einlass: 18:30 Uhr

Kai Diekmann – „Ich war BILD"

Ein Leben zwischen Schlagzeilen, Staatsaffären und Skandalen – 16 Jahre lang hat der Chefredakteur der BILD bestimmt, worüber Deutschland spricht – jetzt spricht er erstmals selbst. Als am längsten amtierender Chefredakteur der BILD-Zeitung setzte Kai Diekmann Tag für Tag die Themen, die das Land bewegten. Die Mächtigen der Republik gaben sich in seiner Redaktion die Klinke in die Hand, vertrauten sich ihm an, stachen Staatsgeheimnisse zu ihm durch – oder redeten sich auf seiner Mailbox um Kopf und Kragen. Von Boulevard bis Staatsaffäre: Kai Diekmann wusste immer, wo in den Ereignissen die Schlagzeile für die nächste Ausgabe zu finden war.
In „Ich war BILD" erzählt er die Geschichten hinter diesen Schlagzeilen – und wie sie ihn und die Republik verändert haben. Als Macher und Blattmacher erzeugte Diekmann jede Menge Gegenwind: Er schmeichelte, lobte, umgarnte, kritisierte und vernichtete, er pflegte überraschende Freundschaften und tiefe Feindschaften – und aus dem einen wurde manchmal auch das andere. Über Jahrzehnte hat er Begegnungen und Ereignisse dokumentiert, Tagebuch geführt, Gesprächsnotizen angefertigt, Briefe und E-Mails aufbewahrt – ein privates Archiv voller Aufzeichnungen und Dokumente, die dieses Buch erstmals zugänglich macht.

Eintritt: 15,00 EUR, ermäßigt: 13,00 EUR – freie Platzwahl

www.boerse-coswig.de | facebook.com/boersecoswig

UNSERE PREMIEREN 2024

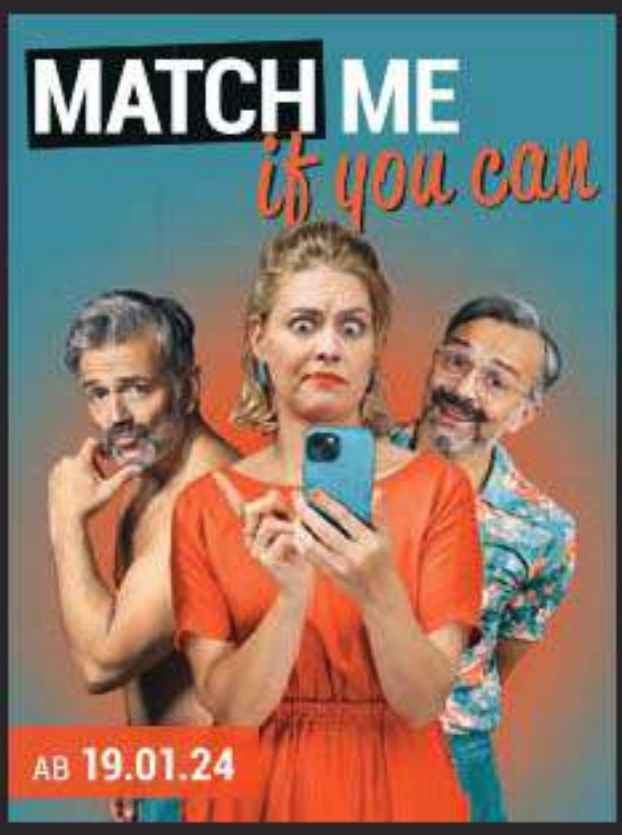

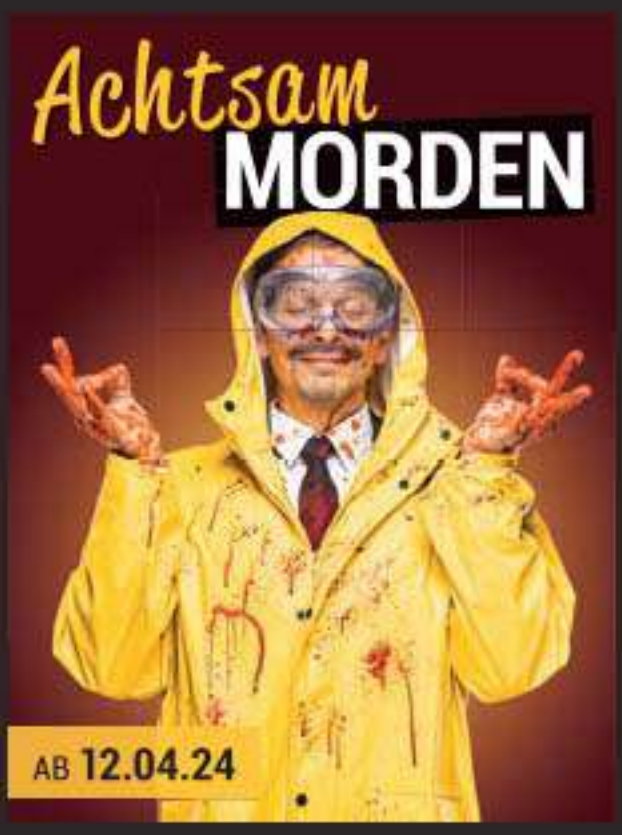

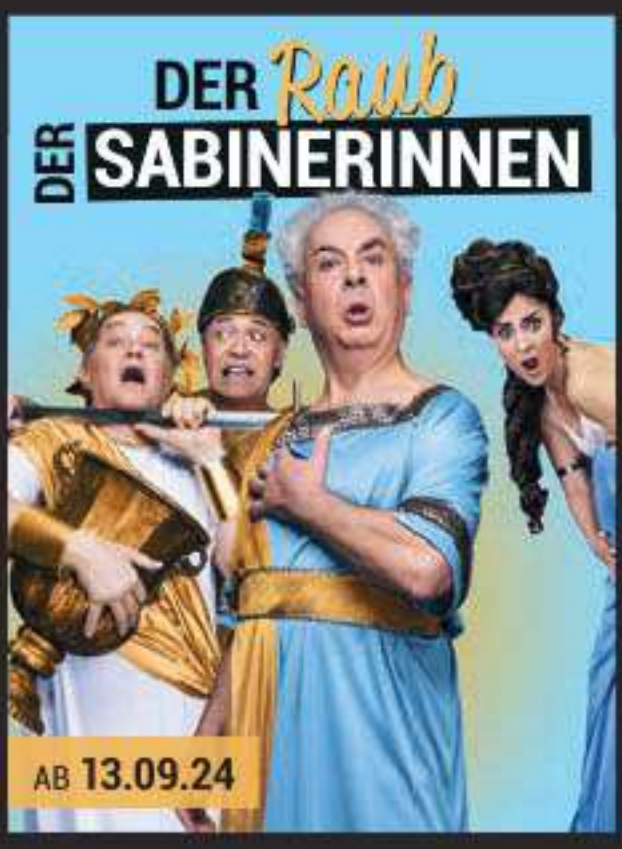

WWW.COMÖDIE-DRESDEN.DE

Mittwoch, 31.01. Beginn: 19:30 Uhr, Einlass: 18:30 Uhr

Katrin Weber SOLO mit Rainer Vothel (Klavier)

Ein Chansonabend. Da ist sie nun, DIE Weber! Allein und doch „gezwungenermaßen" in Begleitung von Rainer Vothel, und so entspinnt sich ein heiterer „Machtkampf" zwischen einem verkannten und unterforderten Tastenexperten und einer nicht zufrieden zu stellenden, belehrenden Diseuse. Da wird gestichelt und gezickt, doch nie nach billigem Mann-Frau-Schema. Hier heißt die Konstellation Diva versus Einsilbigkeit. Und das alles auf höchstmöglichem Niveau! Ein umwerfend komisches und musikalisch hochkarätiges Solo.

Eintritt: 32,50 EUR, ermäßigt: 30,50 EUR – nummerierte Plätze

TOSKANA THERME BAD SCHANDAU

BADEN IN LICHT UND MUSIK | LIQUID SOUND® & SAUNAWELT
WELLNESSPARK & BEACHBAR | SPRÜHNEBELPROJEKTION

MAGISCHE ORTE
GUTSCHEINE SCHENKEN
Hotline: 036461 92003 | shop@toskanaworld.net

So–Fr 10–22 Uhr | Sa 10–23 Uhr
Liquid Sound Club bis 23 Uhr

Toskana Therme Bad Schandau
Rudolf-Sendig-Straße 8a | 01814 Bad Schandau
T 035022 54610 | badschandau@toskana-therme.com
www.toskanaworld.net

Vorab eintauchen? www.toskanaworld360.net

toskanaworld
glück und gesundheit

Sonnabend, 03.02. Beginn: 16:00 Uhr, Einlass: 15:00 Uhr

„Ein Jegliches hat seine Zeit“

Sprecherin: Barbara Schnitzler | Musik: Nikolai Orloff, Klavier

Lieder, Gedanken und Texte zu dem, was uns alle begleitet. „Was also ist Zeit? Wenn niemand mich danach fragt, weiß ich es. Will ich's einem Fragenden erklären, weiß ich's nicht.“ So ein Zitat des Heiligen Augustinus. Ein Abend von und mit Barbara Schnitzler und Nikolai Orloff. Die ZEIT schrieb darüber „Eine feine kleine, intime Sache. Und doch ganz weit und tief und groß.“

Es erklingen Lieder u. a. von Hermann van Veen, Eisler, Max Raabe, Robert Schumann, Helge Schneider, Rainald Grebe und den Puhdys. Barbara Schnitzler liest in ihrer charismatischen Art Texte u. a. von Kästner, Brecht, Kaléko, Hilde Domen und Reiner Kunze.

Barbara Schnitzler gehört zu den festen Größen des deutschen Schauspiels. 1977 bis 2018 war sie festes Ensemblemitglied am Deutschen Theater Berlin. Eine Vielzahl bemerkenswerter Rollen und TV-Engagements umfassen ihr Schaffen.

Der aus Minsk stammende Pianist Nikolai Orloff arbeitete am Renaissance Theater Berlin, am Deutschen Theater, am Admiralspalast Berlin und stand gleichfalls mit Gisela May als auch André Rieu zusammen auf der Bühne. Er hat einen Lehrauftrag an der UdK Berlin sowie an der Hochschule für Schauspielkunst „Ernst Busch“ in Berlin.

Eintritt: 20,00 EUR, ermäßigt: 18,00 EUR – freie Platzwahl

RATHAUS-APOTHEKE

Im Dienste Ihrer Gesundheit

Apothekerin Gisela Thallemer

Hauptstraße 13
01640 Coswig

Tel.: 03523 – 755 08
Fax: 03523 – 755 09

service@rathaus-apotheke-coswig.de
www.rathaus-apotheke-coswig.de

45. SAISON

„Casino, Show & Variete' – Las Vegas spielt beim CKC"

So. 04.02. *Einlass: 9.30 Uhr* *Börse, Ballsaal*

KATERFRÜHSTÜCK

Familienfasching mit Brunch

AUFPREIS AN TAGESKASSE: + 5,00€/PERSON

Eintritt: *inkl. Begrüßungssekt sowie allen Heißgetränken*
Erw.: 29,90€ | Kinder bis 14 Jahren zahlen 1€ pro Lebensjahr

Fr. 09.02. *Einlass: 19.30 Uhr* *Börse, Ballsaal*

SACHSENS GRÖßTER WEIBERFASCHING

"Brave Mädchen kommen in den Himmel - die anderen nach Las Vegas" - mit Sektempfang

Eintritt: *VVK: 29,90€ | AK: 35,00€* GIRLS NIGHT ONLY – P 18

Sa. 10.02. *Einlass: 18.00 Uhr* *Börse, Ballsaal*

ABENDVERANSTALTUNG

„Der Tag verrinnt, die Nacht beginnt."

Eintritt: *VVK: 14,90€ | AK: 18,00€*

Mo. 12.02. *Einlass: 14.00 Uhr* *Börse, Ballsaal*

KINDERFASCHING

„Spiel & Spaß in Las Vegas"

NUR TAGESKARTEN, KEIN KARTENVORVERKAUF

Eintritt: *Kinder 3,00€ • Erwachsene: 5,00€*

Di. 13.02. *Einlass: 15.30 Uhr* *Börse, Ballsaal*

SENIORENSCHWOFEN

Tanztee für Junggebliebene zu Fasching

Eintritt: *12,00€* inkl. einem Pfannkuchen und einer Tasse Kaffee*

Sa. 17.02. *Einlass: 18.00 Uhr* *Börse, Ballsaal*

AUSKEHR

„Mit Pokerface ziehst Du Dein Ass im CKC - Las Vegas"

Eintritt: *VVK: 17,90€ | AK: 20,00€*

Kartenvorverkauf *Vorverkaufsbüro Börse Coswig*
03523 / 70 01 86 • info@boerse-coswig.de

WWW.CKC-COSWIG.DE CKC-HE-HE-HE !!!

Sonnabend, 10.02. Beginn: 16:00 Uhr, Einlass: 15:00 Uhr

Stefan Heym „Immer sind die Weiber weg" und „Immer sind die Männer schuld"

Sprecher und Musik: Christian Steyer

Mit eigener musikalischer Begleitung gastiert Christian Steyer mit den beiden berühmten Bänden Stefan Heyms. Die beiden Spätwerke haben einen sehr persönlichen Inhalt – eigentlich seiner Frau gewidmet, dann doch veröffentlicht. Anekdoten zum Thema Ehe und sonstigen Lebensbewältigungen aus den Bänden „Immer sind die Weiber weg" und „Immer sind die Männer schuld". Steyer liest und erzählt so über weiblichen Instinkt, männliche Schuldgefühle und das Wunder einer Liebe, die im Alter jung geblieben ist. Heym schreibt selbstironisch, heiter und voller Zärtlichkeit über die Ehe und das Altern.
Christian Steyer, bekannt aus der bereits seit über 20 Jahren laufenden und erfolgreichen MDR–Serie „Elefant, Tiger und Co" ist nicht nur Sprecher sondern auch Musiker. Seit 1972 komponierte er für viele Kinofilme, er schrieb Musik für zahlreiche Fernsehproduktionen wie Tatort und Polizeiruf 110 und vertonte vor 1990 zahlreiche legendäre Märchen-Schallplatten, zum Beispiel „Schneekönigin" und „Das Kalte Herz". Populär wurde er schon Anfang der 70er Jahre als Schauspieler in Rollen von „Die Legende von Paul und Paula" oder „Für die Liebe noch zu mager".

Eintritt: 22,00 EUR, ermäßigt: 20,00 EUR – freie Platzwahl

Fachlich kompetente Beratung bei Ihrem Schuheinkauf

Schuhhaus & Orthopädie-Schuhtechnik ROST
Inh. Jens Behrendt
Lieferant aller Krankenkassen

Moderne orthopädische Maßschuhe
Diabetikerversorgung · Einlagen · Orthesen
Schuhzurichtungen · Kompressionsversorgung
Bequemschuhhandel · Fuß- und Schuhpflegeprodukte
Öffnungszeiten: Mo–Fr 9 – 18 Uhr und Sa 9 – 12 Uhr

Louise-Otto-Peters-Straße 9 · 01640 Coswig
Telefon: 03523/7 28 64 · Fax: 03523/7 86 65

Sonntag, 11.02. Beginn: 16:00 Uhr, Einlass: 15:00 Uhr

Konzert für Klavierquartett
Freies Ensemble Dresden

Florian Mayer, Violine | Joanna Szumiel, Viola
Daniel Thiele, Violoncello | Andrei Biancu, Klavier

Programm:

Robert Schumann: Klavierquartett Es-Dur op. 47
sowie Werke von Ferdinand Hiller, Niels Wilhelm Gade und Theodor Kirchner

Robert Schumann war nicht nur als Komponist prägend in einer Zeit der Umbrüche, welche Sachsen 1848 ereilten. Mit seiner „Neuen Zeitschrift für Musik" übte er auch als Publizist einen hohen Einfluss auf den musikalischen Geschmack aus und machte viele seiner Komponistenkollegen bekannter. Ein großer Teil derer, mit welchen Clara und Robert Schumann Kontakt pflegten, sind uns heute kaum noch bekannt: Theodor Kirchner unterstützten sie als Freund und Kollegen auch wirtschaftlich. Niels Wilhelm Gade widmete Schumann einige Werke und schätzte den nordischen Klang seiner Werke. Ferdinand Hiller wiederum setzte seinen großen Einfluss in der Musikwelt Dresdens für die Schumanns ein.
Aus diesen vielfältigen Verbindungen lassen sich heute musikalische Entdeckungen beleben, welche wie ein Zeitzeugnis die Sehnsucht der Menschen nach Freiheit atmen.
Das Freie Ensemble Dresden setzt sich aus hochkarätigen Dresdner Künstlern zusammen. Sie sind gefragte Kammermusikpartner und international tätig. Zwischen den Musikern ergeben sich kreative Ideen für ausgewogene und außergewöhnliche Konzertprogramme.
Gegründet im Januar 2000, wird das Freie Ensemble von Daniel Thiele geleitet, der seit 1995 als Cellist Mitglied der Dresdner Philharmonie ist. Alle Künstler sind eng mit der Stadt Dresden verbunden und leben den Leitsatz des Ensembles:
„Kammermusik – unser Himmel auf Erden!"

Eintritt: 27,00 EUR, ermäßigt: 25,00 EUR – freie Platzwahl

www.villa-teresa.de | facebook.com/villacoswig

Hast Du Müll und Dreck, Brückner holt ihn weg.
Brauchst Du Kies und Splitt, bringen wir gleich mit.

UNSERE LEISTUNGEN FÜR SIE

Kleincontainer bis 4m³ / LKW Absetzer von 7m³ bis 20m³
Abrollcontainer bis 38m³ • Abholmöglichkeit von Fertigbeton (auch in Meißen) • Transportleistungen / Baustelleneinsätze
Abbruchleistungen / Erdbewegungen • Haushaltsauflösungen / Beräumungen • Aktenvernichtung / Schrottankauf / Ankauf von Zeitungen

WIR ENTSORGEN FÜR SIE Z.B.:

Bauschutt / Bodenaushub / Beton • Grünschnitt / Gips / Silton / Altholz • Sperrmüll / Baumisch / Mineralwolle

ABHOLUNG UND ANLIEFERUNG VON

über 50 verschiedenen Schüttgütern, z.B.
Erden / Humus / Betonschotter / Erde als Sackware
Kiesel / Zierkiesel / Kiese und Sande
Schotter / Mineralgemisch / Granitpflaster

BRÜCKNER

Tel: 035243 36228

Großenhainer Str. 76 • 01689 Weinböhla
www.container-brueckner.de
info@container-brueckner.de

AKTION
4m³ Container mit Grünschnitt inkl. Entsorgung für 100,00 € brutto*
*Barzahlung bei Abholung bei Vorlage dieses Abschnittes im Original befristet bis 31.03.2024

Donnerstag, 22.02. Beginn: 20:00 Uhr, Einlass: 19:00 Uhr
Freitag, 23.02. Beginn 16:00 Uhr, Einlass: 15:00 Uhr

BÖRSE CUXHAVEN

Cornamusa „World of Pipe Rock and Irish Dance"
„Rückkehr in die Heimat"

In unserer diesjährigen CORNAMUSA-Show, „Rückkehr in die Heimat", knüpfen wir nahtlos an die beeindruckende Geschichte unserer letzten Aufführung „Reise in die neue Welt" an.
Erleben Sie eine mitreißende Show voller Leidenschaft, Tradition und unvergesslicher Momente, begleitet von unserer preisgekrönten 7-köpfigen Liveband. Erfahren Sie die bewegende Geschichte von Aileen, einem stolzen schottischen Mädchen, und Cathel, einem tapferen Iren, deren Familien im 19. Jahrhundert nach Amerika auswanderten. Beide verspüren nun den brennenden Wunsch, ihre keltischen Wurzeln in Schottland und Irland zu erkunden. Gemeinsam unternehmen sie eine abenteuerliche Reise nach Irland, bekämpfen eine gefährliche Bande von Seefahrern und werden mit den Spaltungen in Nordirland konfrontiert. Gespannt können Sie verfolgen, wie sie Seite an Seite in Irland kämpfen, um ihre Kultur zu bewahren und trotz aller Hindernisse und politischer Konflikte entschlossen bleiben, Frieden und Einheit anzustreben. Ihre inspirierende Geschichte steht für die unaufhaltsame Kraft der Liebe, des Mutes und der Hoffnung auf eine bessere Zukunft.
Wieder mit dabei: Gyula Glaser, ein dreifacher Europameister und renommierter Solotänzer und Choreograf, der bereits auf internationalen Bühnen wie dem Off Broadway R. Theatre in New York begeisterte. Nicole Ohnesorge, eine talentierte und hochdekorierte Solotänzerin und Choreografin, eroberte unter anderem den 3. Platz bei der Weltmeisterschaft und hinterlässt mit ihrer beeindruckenden Performance einen bleibenden Eindruck.

Eintritt: Kategorie 1: 59,50 EUR, keine Ermäßigung – nummeriere Plätze
Kategorie 2: 54,50 EUR, keine Ermäßigung – nummeriere Plätze
Kategorie 3: 44,50 EUR, keine Ermäßigung – nummeriere Plätze

Vergleichen Sie den Preis und nicht die Rabatte!

Ihr zuverlässiger Partner beim Küchenkauf

...über 70x in Deutschland!

direkt an der B6
01594 Seerhausen bei Riesa
Telefon (03 52 68) 865-0
www.kueche-aktiv-seerhausen.de

Kötitzer Straße 2/Ecke Dresdner Straße
01640 Coswig bei DD
Telefon (0 35 23) 77 40 80
www.kueche-aktiv-coswig.de

Bremer Straße 57
01067 Dresden
Telefon (03 51) 48 41 72 60
www.kueche-aktiv-dresden.de

Sonntag, 25.02. Beginn: 16:30 Uhr, Einlass: 16:00 Uhr

Klavierrezital: Raúl da Costa

Programm:

Robert Schumann: Kinderszenen op. 15; Arabesque C-Dur op. 18; Toccata op. 7
Frédéric Chopin: Balladen Nr. 1–4, opp. 23, 38, 47, 52

Raul da Costa wurde 1993 in Portugal geboren und erhielt seinen ersten Klavierunterricht im Alter von sieben Jahren.
Er konzertierte bereits in den renommiertesten Konzertsälen Portugals sowie bei zahlreichen europäischen Festivals.
Mit einem großen Repertoire von Bach bis Zimmermann ist auch die Kammermusik ein Schwerpunkt in da Costas Werdegang, speziell die Zusammenarbeit mit Christoph Poppen, Juliane Banse, Bruno Monsaingeon und Matvey Demin. Er hat unter der Leitung von Javier Viceiro, Raphaël Oleg und Antonio Pirolli und mit verschiedenen Orchestern wie dem Gulbenkian Orchestra, Porto Symphony Orchestra oder dem Antaliya Symphonic Orchestra gespielt. Raúl da Costa ist 1. Preisträger von verschiedenen internationalen Klavierwettbewerben wie dem San Sebastian Internationalen Wettbewerb, dem Scriabin Internationalen Wettbewerb in Paris und dem Young Pianist of the North Internationalen Klavierwettbewerb in Newcastle. Raúl da Costa ist Stipendiat der Stiftung Yehudi Menuhin Live Music Now sowie der Gulbenkian Foundation.
Er hat Live-Aufnahmen sowohl für das portugiesische Radio und Fernsehen gemacht als auch für NDR, SWR, Deutschlandfunk und Radio France. 2011 begann er sein Studium an der Hochschule für Musik Theater und Medien Hannover in der Klavierklasse von Prof. Karl-Heinz Kämmerling und Prof. Bernd Goetzke. Heute studiert er an der Hochschule für Musik Hanns Eisler bei Prof. Kirill Gerstein. 2018 übernahm Raúl die Künstlerischer Leitung des renommierten Festival Internacional de Música da Póvoa de Varzim in Portugal.

Eintritt: 22,00 EUR, ermäßigt: 20,00 EUR – freie Platzwahl

www.villa-teresa.de | facebook.com/villacoswig

www.boerse-coswig.de | facebook.com/boersecoswig

Mittwoch, 28.02. Beginn: 19:30 Uhr, Einlass: 18:30 Uhr

Uwe Steimle & Helmut Schleich – „MIR san MIR"
Es geht den Menschen wie den Leuten

Als Franz Josef Strauß und Erich Honecker gaben die beiden Kabarett-Giganten aus München und Dresden bereits im „SchleichFernsehen" ein fulminantes Team ab. Jetzt stehen sie gemeinsam live auf der Bühne: Unter dem programmatischen Titel „MIR san MIR … und mir ooch!" versprechen Helmut Schleich und Uwe Steimle eine kabarettistische Grenzerfahrung der besonderen Art.

Im Rahmen ihres bayerisch-sächsischen Freundschaftsabends wandern die beiden Kabarettisten an Sprachgrenzen entlang, schlagen sich durch Klischee-Gestrüpp und entdecken überraschende Gemeinsamkeiten sowie bemerkenswerte Unterschiede zwischen den eigensinnigen Bewohnern der beiden Freistaaten. Dabei tauchen sie ein in die Tiefen der deutschen Befindlichkeit, lüften nebenbei noch das Geheimnis der dialektalen Dialektik und stellen schließlich fest: Es geht den Menschen wie den Leuten …

Dass dabei unerhörte Einblicke sowohl in die bayerische als auch die sächsische Volksseele gewährt werden, versteht sich von selbst. Aber Vorsicht! Eine solche heimatkundliche Forschungsreise fördert ebenso komplexe wie verstörende Fragen zu Tage: Was bedeutet denn Heimat überhaupt? Welche Rolle spielen Katholizismus und Protestantismus? Warum findet der Sachse die Welt „fourschbar"? Und ist der bayerische Ausspruch „ja, mei …" tatsächlich eine Weltformel?

Helmut Schleich ist eine der markantesten Größen in der deutschsprachigen Kabarett-Landschaft. Dem Publikum ist er vor allem als brillanter politischer Kabarettist und Gastgeber seiner eigenen Sendung „SchleichFernsehen" ans Herz gewachsen. Egal ob auf der Bühne, im Radio oder TV – Helmut Schleich räumt auf mit lieb gewonnenen Vorurteilen, gefährlichen Halbwahrheiten und bequemer Ahnungslosigkeit. Seine Soloprogramme wurden unter anderem mit dem Deutschen Kleinkunstpreis und dem Bayerischen Kabarettpreis ausgezeichnet.

Uwe Steimle ist bekannt als Kabarettist, Bestseller-Autor und Schauspieler – von 1993 bis 2009 ermittelte er als Hauptkommissar Jens Hinrichs in der Fernsehserie „Polizeiruf 110". Scharfzüngig und charmant, liebenswert und skurril, lakonisch und authentisch – so kennt man Steimle, der sich selbst augenzwinkernd als den größten Kleinbürger beschreibt. Mit seiner feinen Ironie hat er sich deutschlandweit ein treues Publikum erobert. Zu Recht, da er es wie kein anderer versteht, den Finger in die zahlreichen westöstlichen Wunden zu legen.

Eintritt: Kategorie 1: 41,95 EUR, keine Ermäßigung – nummeriere Plätze
Kategorie 2: 39,75 EUR, keine Ermäßigung – nummeriere Plätze

DIE HERKULESKEULE
DRESDENS KABARETT-THEATER

RABIMMEL RABAMMEL RABUMM

Zwei Männer retten die Welt

mit Hannes Sell & Philipp Schaller und den Musikern Jens Wagner & Volker Fiebig

Die neue, hochmusikalische Kabarettkomödie für Zwei von Philipp Schaller holt den Streit vom Küchentisch auf die Bühne, treibt den Irrwitz auf die Spitze und findet doch keine Antworten ...

Tickethotline:
0351 492 5555

Karten und Gutscheine erhalten Sie unter
WWW.HERKULESKEULE.DE

... folgen Sie uns auch auf und

Sonnabend, 02.03. Beginn: 16:00 Uhr, Einlass: 15:00 Uhr

Quantum Clarinet Trio

Elena Veronesi, Klarinette | Johannes Przygodda, Violoncello
Bokyung Kim, Klavier

Programm:

Carl Frühling: Trio a-Moll op. 40 | Robert Kahn: Serenade op. 73
Johannes Brahms: Trio a-Moll op.114

„In diesem Trio gibt es viel zu bewundern, mit außergewöhnlichem individuellen Spiel und Liebe zum Detail. Sie alle zeigen eine große Auswahl an Farben und Nuancen, die ich sehr schätze." – Norman Fischer (Concord String Quartet).
Das Quantum Clarinet Trio – Gewinner des dritten Preises beim Fischoff Chamber Music Competition 2020 (USA) – hat seine gemeinsamen Wurzeln an der Universität Mozarteum in Salzburg, wo die drei jungen Musiker unter der Leitung von Prof. Alois Brandhofer (Berliner Philharmoniker) und Prof. Wolfgang Redik (Wiener Klaviertrio) ihre Karriere begannen. Seit 2021 ist das Quantum Clarinet Trio Aspirant bei der European Chamber Music Academy (ECMA) und seit 2019 Ensemble in Residence im „Moulin d'Andé Centre Culturel et Artistique" in der Normandie, Frankreich. Die Musiker sind selbst mehrfach international ausgezeichnet und stammen aus Bologna, Seoul und Berlin.

Eintritt: 27,00 EUR, ermäßigt: 25,00 EUR – freie Platzwahl

VILLA TERESA

do re mi
Konzerte für Kinder

„Die riesigen Klänge"
Shiho Murano, Tuba | Ryoko Taguchi, Klavier
Mi 10./17.04. | Do 11./18.04. jeweils 9:00 & 10:15 Uhr
So 14.04. | 10:30 Uhr

Tickets 03523 700186 | oder www.villa-teresa.de
sowie im VVK-Büro der Börse Coswig

Sonnabend, 02.03. Beginn: 20:00 Uhr, Einlass: 19:00 Uhr

Italo Disko Night (P18)

Die Italo Disco Night ist die perfekte Gelegenheit, um diese Zeit wieder aufleben zu lassen. Bei uns erwarten Sie die größten Hits der Italo Disco, gemischt mit Schlagerklassikern.
Die 80er und 90er Jahre waren eine Zeit, in der die Italo Disco die Charts eroberte. Hits wie „Slice me Nice", „Fade to Grey" oder „La Passion" sind noch heute Kult.
Lassen Sie sich von der Musik mitreißen und tanzen Sie bis in die frühen Morgenstunden. Genießen Sie eine Nacht im italienischen Disco Flair, mit vielen original Musikvideos auf der Leinwand.
An den „Plattentellern" stehen DJ Attila und DJ Jens Blond.

Eintritt: 12,00 EUR, Abendkasse: 15,00 EUR – freie Platzwahl

www.boerse-coswig.de | facebook.com/boersecoswig

ADTV
TANZSCHULE LAX
Ullersdorfer Platz 1, 01324 Dresden

KURSE FÜR ERWACHSENE · JUGENDTANZKURSE · DEBÜTANTENAUSBILDUNG
KURSE FÜR KINDER · PRIVATSTUNDEN · SPEZIALKURSE · VERANSTALTUNGEN

Tel.: 0049-351-268 92 22 · **Fax:** 0049-351-268 92 23
tslax@me.com · www.tanzschulelax.de

Die Tanzschule der Weltmeister, tanzen zwischen Tradition und Moderne.

Sonntag, 03.03. Beginn: 18:00 Uhr, Einlass: 17:00 Uhr

The Firebirds Burlesque Show
Willkommen auf einer Zeitreise der exquisiten Art!

Die Firebirds Burlesque Show geht 2024 wieder auf Tour! In der nunmehr achten Staffel mit neuem internationalen Cast verbinden erneut ausgesuchte Künstlerinnen aus verschiedenen Ländern Sinnlichkeit mit Anspruch und artistischen Höchstleistungen.
Deutschlands erfolgreichste Burlesque-Revue „The Firebirds Burlesque Show" präsentiert den exklusiven Burlesquestar „Baby Daisy" aus Großbritanien und die italienische Stillkone „Rita Lynch" aus Italien. Diese beiden Damen verzaubern nicht nur mit Ihrer Performance, sondern wickeln das Publikum auch gesanglich um den Finger. Wir freuen uns auf die heiße und energiegeladene Show von „Kalinka Kalaschnikow" aus Österreich. Die sexy tanzende „Michelle Marvelous" aus der Slowakei verzaubert ihr Publikum nicht nur durch ihre verführerischen Talente sondern auch mit artistischen Höchstleistungen. Diese wahrhaft reizenden, sündigen Damen treffen auf Deutschlands heißeste Rock'n'Roll-Formation „The Firebirds". Zusammen mit ihren international erfahrenen und charismatischen Damen bieten sie musikalisch zeitlos gutes Entertainment aus Klassikern der 50s & 60s, charmanten A-Cappella-Einlagen und jazzigen Momenten. Ein Hauch Frivolität, ein Schuss Nostalgie und eine Prise prickelnder Sinnlichkeit garantieren mit einem frechen Augenaufschlag einen nostalgischen, mitreißenden Abend – eine bunte und verträumte Insel im hektischen Alltagsgrau der heutigen Zeit.

Eintritt: Kategorie 1: 39,75 EUR, keine Ermäßigung – nummeriere Plätze
Kategorie 2: 34,25 EUR, keine Ermäßigung – nummeriere Plätze

WOHNBAU- UND VERWALTUNGS-GMBH COSWIG

2-/3-/4-RAUM-WOHNUNGEN

Paar + Kind

für Paare

für Senioren

Neubau · Altbau

großzügig geschnittene Wohnräume · zentrumsnah · Einkaufsmöglichkeiten und Arztpraxen vor der Tür · mit der S-Bahn nur 25 min. nach Dresden

WBV GmbH Coswig
Radebeuler Straße 9
01640 Coswig
Telefon: 03523-817-0
www.wbv-coswig.de

Öffnungszeiten Service:

Mo./Do./Fr.	9–12 Uhr
Die.	9–12 Uhr und 13–18 Uhr
Mi.	geschlossen

Telefonsprechzeiten Service:

Mo./Mi./Do.	9–12 Uhr und 13–16 Uhr
Die.	9–12 Uhr und 13–18 Uhr
Fr.	9–12 Uhr

Attraktive Wohnungsangebote finden Sie unter: www.wbv-coswig.de

PREMIERE

Sonntag, 03.03. Beginn: 16:00 Uhr, Einlass: 15:00 Uhr

Frank Fröhlich: Blaue Stunde – Premiere

„Die Gitarre kann alles! Man muss sie nur lassen …" ist das Motto all seiner Konzerte. Im neuen Programm verwebt er seine Eigenkompositionen mit witzigen Moderationen und Gedichten von Joachim Ringelnatz, Wilhelm Busch und Karl Valentin – und „Fröhlichen" Fragen: Gibt es auch in unserem Leben eine „Blaue Stunde"? Ist das schnelle Gitarren-Tremolo fleißig geübt oder schlicht beginnender Alters-Tremor? Frank Fröhlich – „Der Gitarrist der Stars" – GITARRE PUR zur Blauen Stunde mit all ihren Möglichkeiten – das haben Sie so weder gehört noch gesehen! Frank Fröhlich präsentiert in der Villa Teresa erstmals sein neues Programm, aus dem auch eine CD entstanden ist.

Eintritt: 18,00 EUR, ermäßigt: 16,00 EUR – freie Platzwahl

LESUNG

Sonntag, 10.03. Beginn: 16:00 Uhr, Einlass: 15:00 Uhr

„Manchmal grünet das Ziel"

Gunter Schoß liest Gedichte, Merk- und Denkwürdigkeiten von Peter Hacks

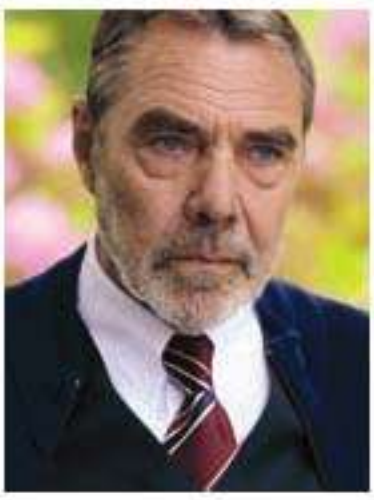

Gunter Schoß war von 1964 bis 1990 Mitglied des Fernsehensembles der DDR, danach stand er in über 150 Film- und Fernseh-Produktionen vor der Kamera, aber auch „nur" mit seiner Stimme hat der charismatische Schauspieler und Sprecher immer wieder ein großes Publikum und u. a. einen Grimme-Preis erreicht. In seinem neuen Programm widmet sich Schoß Peter Hacks! Mit ihm durchstreift er „Märkische Wiesen" und ein „Märkisches Museum", bemächtigt sich der „Kunstformen der Geschichte" und liest von „Zwei Denkwürdigkeiten aus preußischen Feldzügen". Poetische Sichten in Natur und Geschichte gehen zusammen. Nicht immer ist das Betrachtete schön, wird jedoch schön in der Darstellung durch Hacks und im Ton der Interpretation von Gunter Schoß, der die Texte unvergesslich eindringlich wiedergibt.

Eintritt: 28,00 EUR, ermäßigt: 26,00 EUR – freie Platzwahl

www.villa-teresa.de | facebook.com/villacoswig

FRAUENTAGSFEIER

Sie sind herzlich eingeladen ab 15 Uhr gemeinsam auf den Internationalen Frauentag anzustoßen, Kaffee und Kuchen zu genießen. „RETROSKOP". Kommen und genießen Sie ein paar gemeinsame Stunden mit „RETROSKOP".

Einlass: 14.30 Uhr | Beginn: 15 Uhr
Eintritt: 12,50 € inkl. 1 Glas Sekt und Kaffee und Kuchen

Wir feiern uns und das Leben, besonders an diesem Tag, dem Internationalen Frauentag. Ihr seid herzlich eingeladen ab 19 Uhr gemeinsam anzustoßen, zu tanzen und Spaß miteinander zu haben. „RETROSKOP" versüßen uns den Abend. Für Kinderbetreuung wird gesorgt. Bitte bis zum 16.02.2024 bei Katja Kulisch unter *gleichstellung@stadt.coswig.de* melden, wenn diese benötigt wird.

Einlass: 18 .30 Uhr | Beginn: 19.00 Uhr
Eintritt: 12,50 € Sitzplatz | 10,00 € Stehplatz
inkl. 1 Glas Sekt

Wenn Sie/ihr Lust habt, kommt gern zu beiden Veranstaltungen und verbringt den Tag gemeinsam als Mutter und Tochter oder Schwiegermutter und Schwiegertochter. Beim Kauf für beide Veranstaltung erhalten Sie 20% Gesamtrabatt.

JANUAR			
09. Januar	15:30 Uhr	Senioren-Schwofen	Börse Coswig
10. Januar	19:30 Uhr	Kai Diekmann – „Ich war BILD"	Börse Coswig
18. Januar	20:00 Uhr	Das Zwingertrio – „Ein Fest für Olaf Böhme"	Börse Coswig
20. & 21. Jan.	10–18 Uhr	Internationale Rassekatzenausstellung	Börse Coswig
31. Januar	19:30 Uhr	Katrin Weber SOLO mit R. Vothel (Klavier)	Börse Coswig
FEBRUAR			
01. Februar	18:30 Uhr	Lesung U.S. Levin	Stadtbibliothek
03. Februar	16:00 Uhr	Barbara Schnitzler & Nikolai Orloff	Villa Teresa
04. Februar	10:00 Uhr	„Katerfrühstück" – Faschings-Familienbrunch	Börse Coswig
09. Februar	20:11 Uhr	Sachsens größter Weiberfasching	Börse Coswig
10. Februar	16:00 Uhr	Christian Steyer liest Stefan Heym	Villa Teresa
10. Februar	19:11 Uhr	Faschingsveranstaltung mit dem CKC e.V.	Börse Coswig
11. Februar	16:00 Uhr	Konzert für Klavierquartett mit dem FED	Villa Teresa
12. Februar	15:00 Uhr	Kinderfasching mit dem CKC e.V.	Börse Coswig
13. Februar	15:30 Uhr	Senioren-Schwofen – Faschingsspecial	Börse Coswig
17. Februar	19:11 Uhr	Auskehr-Faschingsparty mit dem CKC e. V.	Börse Coswig
20. & 22. Feb.	09:00 Uhr	Ferienwerkstatt – Meine eigenen 4 Wände	Karrasburg
22. Februar	20:00 Uhr	Cornamusa – World of Pipe Rock & Irish Dance	Börse Coswig
23. Februar	16:00 Uhr	Cornamusa – World of Pipe Rock & Irish Dance	Börse Coswig
25. Februar	16:30 Uhr	Klavierrezital: Raúl da Costa	Villa Teresa
28. Februar	19:30 Uhr	Uwe Steimle & Helmut Schleich	Börse Coswig
MÄRZ			
02. März	16:00 Uhr	Kammerkonzert: Quantum Clarinet Trio	Villa Teresa
02. März	20:00 Uhr	Italo Disko Night mit DJ Attilla (P18)	Börse Coswig
03. März	16:00 Uhr	Frank Fröhlich: Blaue Stunde – Premiere	Villa Teresa
03. März	18:00 Uhr	The Firebirds Burlesque Show	Börse Coswig
08. März	15:00 Uhr	Frauentagsfeier mit Retroskop	Börse Coswig
08. März	19:00 Uhr	Frauentagsparty mit Retroskop	Börse Coswig
10. März	16:00 Uhr	Gunter Schoß liest Gedichte von Peter Hacks	Villa Teresa
10. März	18:00 Uhr	Spiritual- und Gospel Singers Dresden	Börse Coswig
12. März	15:30 Uhr	Senioren-Schwofen	Börse Coswig
15. März	16:00 Uhr	Die große Schlager-Hitparade mit B. Brink	Börse Coswig
15. März	19:30 Uhr	Frühlingserwachen auf Schloss Scharfenberg	Scharfenberg
16. März	19:30 Uhr	Frühlingserwachen auf Schloss Scharfenberg	Scharfenberg

17. März	15:00 Uhr	Frühlingserwachen auf Schloss Scharfenberg	Scharfenberg
20. März	18:30 Uhr	Lesung: René Wadas: Das große Wadas	Stadtbibliothek
22. März	19:30 Uhr	Frühlingserwachen auf Schloss Scharfenberg	Scharfenberg
23. März	19:30 Uhr	Frühlingserwachen auf Schloss Scharfenberg	Scharfenberg
24. März	18:00 Uhr	Frühlingserwachen auf Schloss Scharfenberg	Scharfenberg
bis 31. März		Sonderausstellung: Kleine Welt – Puppenstube	Karrasburg
APRIL			
06. April	20:00 Uhr	Die Zöllner im „Duo Infernale"	Börse Coswig
07. April	16:00 Uhr	Rezital für Violine: Denis Goldfeld	Villa Teresa
07. April	20:00 Uhr	Michl Müller – „Verrückt nach Müller"	Börse Coswig
09. April	15:30 Uhr	Senioren-Schwofen	Börse Coswig
10. April	9 & 10:15 Uhr	DoReMi Kinderkonzerte	Villa Teresa
10. April	20:00 Uhr	Festkonzert 160. Geburtstag Eugen d'Alberts	Villa Teresa
11. April	9 & 10:15 Uhr	DoReMi Kinderkonzerte	Villa Teresa
ab 12. April		Ausstellung Mari Bohley: Schrift & Buchkunst	Karrasburg
13. April	9 & 10 Uhr	9 & 17 km Wanderungen Karrasrundweg	Spitzgrund
13. April	16:00 Uhr	Nachwuchskonzert zum Geburtstag d'Alberts	Villa Teresa
13. April	18:00 Uhr	Coswiger Kneipenspektakel	Restaurant
14. April	10:30 Uhr	DoReMi Kinderkonzerte	Villa Teresa
14. April	16:00 Uhr	Eugen d'Alberts Ehen	Villa Teresa
17. April	9 & 10:15	DoReMi Kinderkonzerte	Villa Teresa
18. April	9 & 10:15	DoReMi Kinderkonzerte	Villa Teresa
19. April	20:00 Uhr	ABBA Unforgettable	Börse Coswig
20. April	19:30 Uhr	Lesung Wladimir Kaminer	Börse Coswig
21. April	18:00 Uhr	„Klingende Kulturkreise" – 2. Zykluskonzert	Villa Teresa
25. April	19:30 Uhr	„Ganz Paris träumt von der Liebe"	Börse Coswig
28. April	16:00 Uhr	„Der Löwe mit den Samtpfoten"	Villa Teresa
28. April	16:00 Uhr	Die Paldauer – live und hautnah	Börse Coswig
MAI/JUNI			
05. Mai	18:00 Uhr	Richard Strauss Liederabend	Villa Teresa
07. Mai	15:30 Uhr	Senioren-Schwofen	Börse Coswig
17. Mai	20:00 Uhr	Die Seilschaft – Die Band von Gundermann	Börse Coswig
21. Mai	19:30 Uhr	Lesung Dr. Grabriele Krone-Schmalz	Börse Coswig
24. Mai	17:30 Uhr	Heavysaurus – Familien-Dino-Rock!	Börse Coswig
04. Juni	15:30 Uhr	Senioren-Schwofen	Börse Coswig

Sonntag, 10.03. Beginn: 18:00 Uhr, Einlass: 17:00 Uhr

Spiritual- und Gospel Singers Dresden

Die Spiritual- & Gospel Singers Dresden feierten im Jahr 2022 ihr 40-jähriges Bestehen und sind somit der Gospelchor mit der längsten Tradition in Dresden. Unter der engagierten Leitung von Susan Forster singen ca. 25 ambitionierte Sänger- & Sängerinnen und haben im letzten Jahr das Repertoire umfangreich erweitert. Es erwartet Sie ein schwungvoller Abend voller Gospels, Spirituals- & Popsongs, unterstützt von der eigenen Band. „Wer sind wir? Wir sind der wohl älteste Gospelchor in Dresden, uns gibt es schon seit 1982! Damals starteten vier Begeisterte mit dem festen Willen, Spirituals und Gospels zu singen. 2004 erfolgte die Gründung und Eintragung als Verein und inzwischen singen und musizieren in unserem Chor mehr als 25 Sängerinnen und Sänger unterschiedlichen Alters, von 20 bis 65 Jahren. Studenten, junge Eltern, Berufstätige, Akademiker – alle finden sich zum gemeinsamen Gesang zusammen. Menschen mit und ohne Konfession, mit und ohne Notenkenntnissen, mit und ohne Soloambitionen – wir sind eine kunterbunte Gruppe."

Eintritt: 20,00 EUR, ermäßigt: 18,00 EUR – freie Platzwahl

27.01.2024 | 19 Uhr

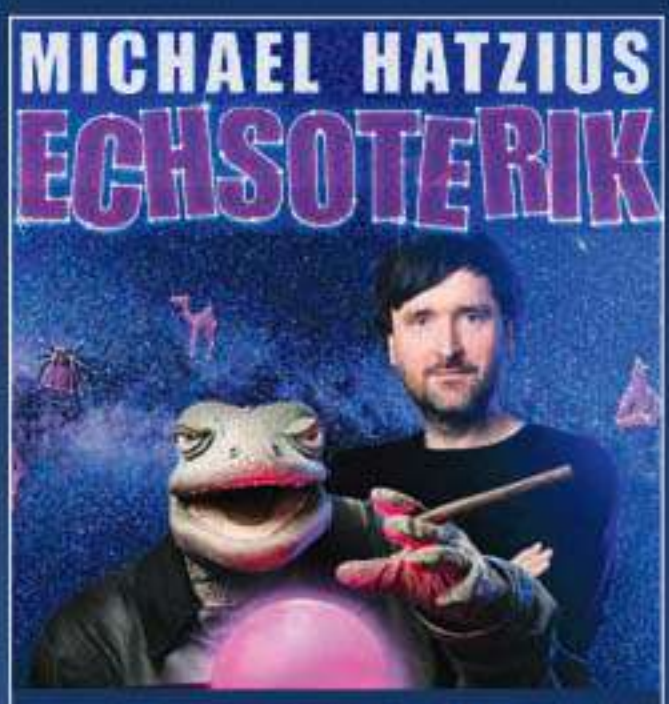

07.03.2024 | 20 Uhr

08.03.2024 | 20 Uhr

13.04.2024 | 20 Uhr

27.04.2024 | 20 Uhr

03.05.2024 | 16 Uhr

Ihre Konzert- & Kulturbühne

2024

Zentralgasthof Weinböhla

TICKETS Tel. 035243 5600-0 | **www.zentralgasthof.com**

15.03. bis 24.03.

Frühlingserwachen auf Schloss Scharfenberg

Klara Fabry – Klarinette, Gesang, Spiel
Cordula Hanns – Cello, Gesang, Spiel
Karolina Petrova – Violine, Bass, Gesang, Spiel
Thomas Förster – Gitarre, Gesang, Spiel
Paul Hoorn – Akkordeon, Piano, Gesang, Spiel

Musikalische Leitung, Einstudierung und Arrangements: Paul Hoorn
Buch und Regie: Thomas Förster

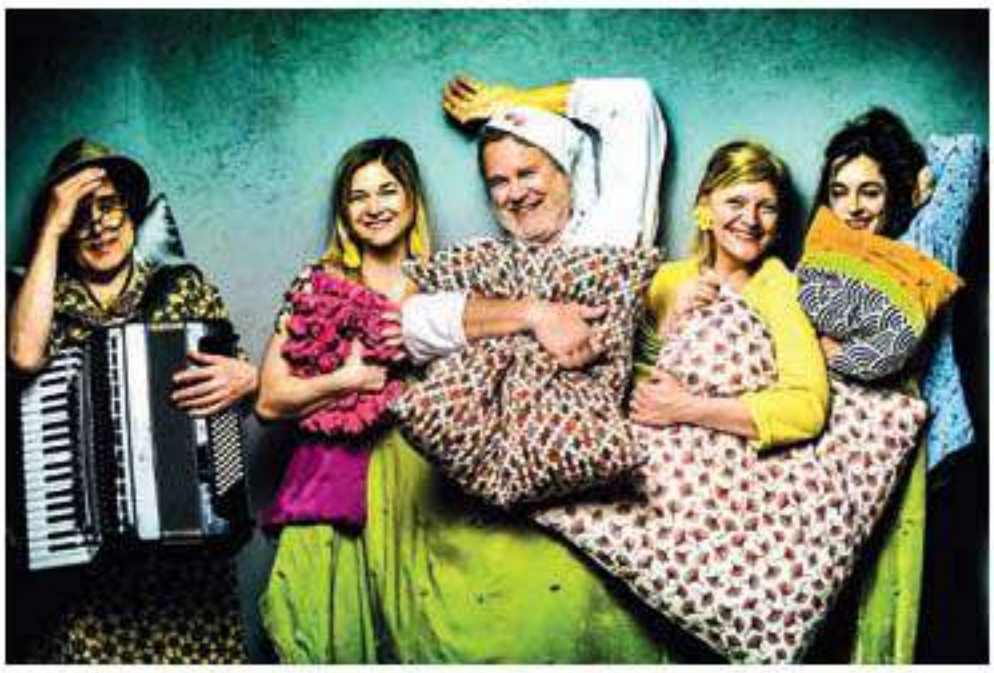

Der Augenblick zwischen Winterschlaf und Frühlingserwachen, der Moment des Aufbrechens der Natur, der Sinne, der Gefühle und tiefer Empfindungen – mannigfach in Wort und Musik, in Bild und Gestalt festgehalten – bietet belebenden Stoff für einen szenisch-musikalischen Theaterabend. Mit Liedern und Texten von Brecht, Tucholsky bis Biermann und Bregovic verführen wir Sie in Gedanken- und Spielräume auf Schloss Scharfenberg.
Rilke meint, der Frühling sei „waldeigen und kommt nicht in die Stadt". Falls Sie bereits vom Winterschlaf erwacht – und noch nicht in die Frühjahrsmüdigkeit gefallen sind, kommen Sie doch zu uns heraus. Wir würden Sie gerne als Gäste an diesem Abend begrüßen.

WEITERE TERMINE

Freitag,	15.03., 19:30 Uhr
Sonnabend,	16.03., 19:30 Uhr
Sonntag,	17.03., 15:00 Uhr
Freitag,	22.03., 19:30 Uhr
Sonnabend,	23.03., 19:30 Uhr
Sonntag,	24.03., 18:00 Uhr

Der Einlass ist jeweils 1 Stunde vor Veranstaltungsbeginn.

Eintritt: 29,00 EUR, ermäßigt: 27,00 EUR – freie Platzwahl

www.boerse-coswig.de | facebook.com/boersecoswig

Freitag, 15.03. Beginn: 16:00 Uhr, Einlass: 15:00 Uhr

Die große Schlagerhitparade präsentiert von Bernhard Brink

Seit 50 Jahren mischt Schlager-Titan Bernhard Brink das Musikgeschäft erfolgreich auf. Zudem moderiert er die Sendung „Schlager des Monats" im MDR. Der Hit Gigant ist wieder mit dabei und präsentiert für uns weiterhin als Moderator, Entertainer und Künstler die große Schlager Hitparade 2024.
Seit nun 35 Jahren reiht sich ein Erfolg an den anderen, mit eigenen Fernsehshows bei ZDF und ARD, Patrick Lindner präsentierte eigene Fernsehformate im ZDF wie die „Patrick Lindner Show". Doch nicht nur mit der Musik und seinen vielen Hits wie „Kloane Tür zum Paradies", „Die kleinen Dinge des Lebens", „Gefühl ist eine Achterbahn", „All Deine Farben" machte er Schlagzeilen und belegte 4 x Platz 1 in den Airplay Charts. Die große Verbundenheit zu seinem Publikum und die Freude, die Menschen mit seiner Musik zu unterhalten ist ungebrochen. Im Januar 2024 erscheint pünktlich zum Bühnenjubiläum sein brandneues Album.
2023 war ein ganz besonderes Jahr für die Legende Peggy March. Erst feierte sie ihren 75. Geburtstag um anschließend anlässlich des 60-jährigen Jubiläums ihres Welthits „I will follow him" ihre Autobiografie zu veröffentlichen und nun mit THOMANN Management auf große Deutschland Tour mit der großen Schlager Hitparade zu gehen. Freuen Sie sich auf die vielen Hits vom internationalen Superstar Peggy March wie „Mit 17 hat man noch Träume", „In der Carnaby Street", „Memorice of Heidelberg", „Einmal verliebt – immer verliebt" u.v.m. Abgerundet wird diese Starbesetzung von der charmanten Claudia Jung. Mit Hits wie „Je t'aime mon amour", „Komm und tanz ein letztes Mal mit mir", „Domani l'more vincera", „Stumme Signale" feierte die charismatische Sängerin mit der einfühlsamen Stimme große Erfolge. Zwei Echos, viele goldene Stimmgabeln und Gold- und Platin-Auszeichnungen bestätigen den Riesenerfolg und die große Beliebtheit dieser einzigartigen Künstlerin.

Eintritt: Kategorie 1: 67,90 EUR, keine Ermäßigung – nummeriere Plätze
Kategorie 2: 63,90 EUR, keine Ermäßigung – nummeriere Plätze
Kategorie 3: 58,90 EUR, keine Ermäßigung – nummeriere Plätze

URLAUB UMZUG AUSFLUG

JETZT MIETEN

DAS PASSENDE AUTO

WOHNMOBIL

UNSER KENNLERN-ANGEBOT!
10% Rabatt auf die Grundmiete.

TOURNEO/TRANIST

TRANSPORTER

AUTOHAUS GRASSEL

Niederauer Str. 36 – 01689 Weinböhla

035243/32465

www.ford-grassel-weinboehla.de

Sonnabend, 06.04. Beginn: 20:00 Uhr, Einlass: 19:00 Uhr

DIE ZÖLLNER im „Duo Infernale“

Dirk Zöllner und André Gensicke arbeiten seit November 1987 zusammen und gründeten im Juni 1988 ihre Bigband „Die Zöllner“. Sechzehn Alben erschienen in den vergangenen 35 Jahren.
In den „kulturlosen Zeiten“ der Pandemie blieb Zöllner über Facebook und YouTube am Ball und sendete mit seinen „Rockdowns“ Konzerte aus dem Wohnzimmer. Dirk Zöllner und sein Kompagnon André Gensicke sind zwei markante, aber sehr unterschiedliche Persönlichkeiten. Sie geben sich gegenseitig Vorlagen, provozieren, experimentieren und liefern am Ende trotzdem ein harmonisches musikalisches Gesamtwerk. Kein Konzert gleicht dem anderen, denn sie schöpfen aus einem riesigen Fundus an Titeln. Am 29. September 2023 erschien mit „Portugal“ ein neues Album der Bigband. Zur nicht nachlassenden emotionalen Energie hat sich geistige Reife gesellt. Zöllner und Gensicke stehen auf festem Boden und stellen sich, mit großem Herzen, offenen Augen und Ohren, den Herausforderungen der Zeit. Als Gastmusiker tritt Gitarrist Julian Wolf beim Konzert in der Börse auf.

Eintritt: 25,00 EUR, ermäßigt: 23,00 EUR – freie Platzwahl

Sonntag, 07.04. Beginn: 16:00 Uhr, Einlass: 15:00 Uhr

Rezital für Violine: Denis Goldfeld

Programm:

J. S. Bach: Sonate Nr. 2 a-Moll BWV 1003; Partita Nr. 2 d-Moll BWV 1004;
Eugène Ysaÿe: Sonate d-Moll op. 27, 3

Denis Goldfeld ist ein international renommierter Künstler von beeindruckender Lyrik, angeborener Musikalität und atemberaubender Virtuosität. Von der Fachpresse gelobt für unverwechselbaren Ton, tiefempfundene, vielfältige, reife Interpretationen und exzeptionelle geigerische Fähigkeiten, zeichnen sich seine Konzertauftritte durch künstlerische Eigenständigkeit und Individualität aus. Als Sohn einer Musikerfamilie geboren, gewann er mit 11 Jahren den Nationalen Russischen Violinwettbewerb. 1990 lud ihn Zakhar Bron nach Lübeck ein, um dort sein Meisterschüler zu werden. Während seiner Studienzeit gewann Denis Goldfeld internationale Wettbewerbe wie den Wieniawski- und Oistrakh-Violinwettbewerb und errang zahlreiche Preise, darunter den Verbier Festival Academy Preis, überreicht von Isaac Stern. Seither ist er weltweit regelmäßiger Gast auf renommierten Bühnen.Zahlreiche CD-Einspielungen u. a. für Sony Classical, MCA Classic, Hänssler Classic und Zig-Zag Territoire liegen vor. Denis Goldfeld ist Künstlerischer Leiter des Internationalen Musikfestes Oberneuland in Bremen.

Bereits erworbene Tickets vom 16.12.2023 behalten ihre Gültigkeit.

Eintritt: 25,00 EUR, ermäßigt: 23,00 EUR – freie Platzwahl

RESTAURANT BÖRSE

„Gastfreundschaft (er)leben"

Öffnungszeiten

Mo-Fr: 11.30 Uhr-14.00 Uhr und ab 18.00 Uhr/Sa & So geschlossen

Für Feierlichkeiten und Vermietungen jeglicher Art stehen wir Ihnen gern zur Verfügung und vereinbaren auch zusätzliche Öffnungszeiten. Bei Veranstaltungen können die Öffnungszeiten variieren.

www.restaurant-boerse.de · Telefon: 03523 78672

Sonntag, 07.04. Beginn: 20:00 Uhr, Einlass: 19:00 Uhr

Michl Müller – „Verrückt nach Müller"

Michl Müller, der selbsternannte „Dreggsagg" aus der Rhön, ist wieder auf Tour und präsentiert einen mitreißenden, authentischen Kabarett- und Comedy-Abend. Das fränkische Gesamtkunstwerk schafft es wieder einmal alltägliche Dinge so lächerlich auf der Bühne zu zelebrieren, dass man seiner Art des Fröhlichseins eigentlich nicht entkommen kann. Ob es der Thermomix, der Friseurbesuch, das Waldbaden einschließlich Ameisenhaufen oder die durchgehende Geschichte seines Hausbaus ist, über alles bringt der selbsternannte „Dreggsagg" den Saal zum Toben.
Freuen Sie sich auf jede Menge Spaß, Wortwitz und Spitzen gegen alles und jeden, untermalt mit seiner unverwechselbaren Mimik und Gestik. Und wenn er dann auch noch seine herrlich schrägen Lieder anstimmt, dann gibt es sowieso kein Halten mehr. Also, nicht verrückt machen lassen, sondern selbst verrückt sein, am Allerbesten „Verrückt nach Müller".

Eintritt: 32,05 EUR, keine Ermäßigung – nummerierte Plätze

WAB
Coswig mbH
Wasser Abwasser
Betriebsgesellschaft

Karrasstraße 3 · 01640 Coswig
Telefon: (03523) 77 990
E-Mail: info@wab-rc.de

Sprechzeiten:
Di. 9–12 Uhr und 13–18 Uhr
Do. 9–12 Uhr

www.wab-coswig.de

Havarie Nummern:
Trinkwasser: (0177) 77 997 73
Abwasser: (0172) 36 318 11

Trinkbrunnen Pepino

Foto: WAB

Unsere Leistungen:
- Wasserversorgung und Abwasserentsorgung im Stadtgebiet Coswig
- Standortzustimmungen und Schachtscheine
- Gewerblicher Verleih von Standrohren

Mittwoch, 10.04. Beginn: 20:00 Uhr, Einlass: 19:00 Uhr

Festkonzert zum 160. Geburtstag Eugen d'Alberts
Ragna Schirmer, Klavier

Programm:

Franz Liszt: Sonate h-Moll sowie Werke von Eugen d'Albert und Clara Schumann

Er gehört zweifellos zu den bedeutendsten Pianisten des 20. Jahrhunderts. Eugen d'Albert erblickte am 10.04.1864 in Glasgow als Sohn von Charles d'Albert, dem „Britischen Strauß" das Licht der Welt. Ende des 19. Jahrhunderts lebte und wirkte er in der Villa Teresa. Liszt gehörte zu einem seiner wichtigsten Wegbereiter, der ihn als seinen vorzüglichsten Schüler sah. Zum 160. Geburtstag Eugen d'Alberts erklingen Werke vom Jubilar und von seinem Lehrer Franz Liszt sowie die Transkriptionen einiger Lieder Clara Schumanns. Höhepunkt des Abends ist die h-Moll Sonate von Franz Liszt, die Eugen d'Albert nicht nur selbst spielte, sondern auch herausgab.

Ragna Schirmer erfreut sich seit Jahren höchster Anerkennung bei Konzertpublikum und Fachkritik. Ihre Interpretationen zeichnen sich durch die Kunst der Nuance sowie die Liebe zum Detail auf der Suche nach verborgenen historischen und zeitgenössischen Bezügen aus. Zu Beginn ihrer Karriere sorgte die mit zahlreichen Preisen ausgezeichnete Künstlerin mit ihrer Einspielung von Bachs Goldbergvariationen für ein aufsehenerregendes CD-Debüt. Für die Gesamtaufnahme der Klaviersuiten von Georg Friedrich Händel wurde sie mit dem Händel-Preis der Stadt Halle geehrt. 2003 und 2009 erhielt sie den ECHO Klassik. Ihre Diskographie umfasst derzeit 18 CDs, 2 DVDs sowie eine Vinyl-Einspielung. In ungewöhnlichen Projekten lässt sich das dramaturgische und programmatische Geschick der Künstlerin erkennen. Ragna Schirmer konzertiert weltweit in den wichtigsten Sälen mit bedeutenden Dirigenten und Kammermusikpartnern. 2023 ist sie die „Artiste étoile" beim MozartFest Würzburg.

Eintritt: 35,00 EUR, ermäßigt: 33,00 EUR – freie Platzwahl

Mitglieder der Teresa Carreño und Eugen d'Albert Gesellschaft Coswig e.V. erhalten pro Ticket 5,00 EUR Nachlass (personengebunden).

Erhältlich nur im Vorverkaufsbüro der Börse Coswig.

www.villa-teresa.de | facebook.com/villacoswig

www.boerse-coswig.de | facebook.com/boersecoswig

Sonnabend, 13.04. Beginn: 16:00 Uhr, Einlass: 15:00 Uhr

VILLA TERESA

Nachwuchskonzert zum 160. Geburtstag Eugen d'Alberts

Klavierklasse Prof. Hinrich Alpers, Hochschule für Musik Dresden
Moderation: Prof. Hinrich Alpers

Programm:

Werke von Eugen d'Albert, Franz Liszt, Johannes Brahms, J. S. Bach sowie Ludwig van Beethoven

Er gehört zweifellos zu den bedeutendsten Pianisten des 20. Jahrhunderts. Eugen d'Albert erblickte am 10.04.1864 in Glasgow als Sohn von Charles d'Albert, dem „Britischen Strauß" das Licht der Welt. Ende des 19. Jahrhunderts lebte und wirkte er in der Villa Teresa. Liszt gehörte zu einem seiner wichtigsten Wegbereiter, der ihn als seinen vorzüglichsten Schüler sah. Prof. Hinrich Alpers widmet sich mit seinen Studierenden der HfM „Carl Maria von Weber" Dresden in diesem Konzert intensiv dem musikalischen Schaffen d'Alberts sowie dessen Wegbereitern und Einfluss gebenden Komponisten. Dabei werden so manche Entdeckungen zu erleben sein.

Eintritt: 20,00 EUR, ermäßigt: 18,00 EUR – freie Platzwahl

Mitglieder der Teresa Carreño und Eugen d'Albert Gesellschaft Coswig e.V. erhalten pro Ticket 5,00 EUR Nachlass (personengebunden).

Erhältlich nur im Vorverkaufsbüro der Börse Coswig.

SCHNEIDER SYSTEMBAU
GmbH

Bauunternehmung

Schlüsselfertig bauen

sympathisch
kompetent
zuverlässig

SSB

Kindertagesstätte in Wildau

Schneiderstraße 1 + 3 · 01471 Radeburg
Telefon: 03 52 08/858-0
Telefax: 03 52 08/858-28

ASTRON

ssb@schneidersystembau.de · www.schneidersystembau.de

Sonntag, 14.04. Beginn: 16:00 Uhr, Einlass: 15:30 Uhr

Vom kongenialen Virtuosenpaar zur Komponisten-Ehe

Eugen d'Alberts Ehen vor dem Hintergrund seiner Künstlerentwicklung
Vortrag mit Dr. Christine Fornoff-Petrowski

Ähnlich wie heute waren bereits im 19. Jahrhundert die Ehen berühmter Künstlerinnen und Künstler Gegenstand des öffentlichen Interesses und oft auch der Klatschpresse. Moralvorstellungen und Künstlerklischees prägten dabei nicht nur die öffentliche Wahrnehmung dieser Paare, sondern auch deren eigene Partnerschaftskonzeption. Welche Auswirkungen dies auf einzelne Künstlerehen und ganz konkret die Ehen von Eugen d'Albert mit Teresa Carreño und Hermine Finck hatte, soll im Vortrag beleuchtet werden. Musikwissenschaftlern Dr. Christine Fornoff-Petrowski promovierte über den Diskurs zur Künstler-Ehe im 19. Jh. Die Dissertation „Künstler-Ehe. Ein Phänomen der bürgerlichen Musikkultur" erschien 2021 im Böhlau-Verlag.

Eintritt: 15,00 EUR, ermäßigt: 13,00 EUR – freie Platzwahl
Mitglieder der Teresa Carreño und Eugen d'Albert Gesellschaft Coswig e.V. erhalten pro Ticket 5,00 EUR Nachlass (personengebunden).
Erhältlich nur im Vorverkaufsbüro der Börse Coswig.

Städtisches Bestattungswesen Meißen GmbH

Erdbestattungen, Feuerbestattungen, Überführungen
Trauerfeiern, Redner, Musiker • Erledigung der Formalitäten
Abwicklung der Behördengänge
Rentenfragen • Standesamt
Traueranzeigen • auf Wunsch Hausbesuche
weitere Dienstleistungen • Tag- und Nachtbereitschaften

Stammsitz: **Krematorium Meißen**
01662 Meißen · Nossener Straße 38 · www.krematorium-meissen.de

01662 **Meißen**	Nossener Straße 38	☎ 0 35 21 - 45 20 77
01683 **Nossen**	Bahnhofstraße 15	☎ 03 52 42 - 7 10 06
01689 **Weinböhla**	Hauptstraße 15	☎ 03 52 43 - 3 29 63
01558 **Großenhain**	Neumarkt 15	☎ 0 35 22 - 50 91 01
01587 **Riesa**	Stendaler Straße 20	☎ 0 35 25 - 73 73 30
01445 **Radebeul**	Meißner Straße 134	☎ 03 51 - 8 95 19 17

die Bestattungsgemeinschaft

Freitag, 19.04. Beginn: 20:00 Uhr, Einlass: 19:00 Uhr

ABBA Unforgettable – Die ultimative Tribute-Show für alle ABBA-Fans!

Die Musik von ABBA ist zeitlos und hat Generationen von Musikliebhabern begeistert. Mit ihren eingängigen Melodien, den mitreißenden Beats und den unvergesslichen Texten haben sie Musikgeschichte geschrieben. Und jetzt gibt es die Möglichkeit, diese unvergesslichen Hits live zu erleben – mit ABBA Unforgettable, der ultimativen Tribute-Show für alle ABBA-Fans!

ABBA Unforgettable ist eine professionelle Tribute-Show, die es sich zur Aufgabe gemacht hat, die Musik von ABBA so authentisch wie möglich zu präsentieren. Mit viel Leidenschaft und Hingabe bringen sie die unverwechselbaren Klänge von Hits wie „Dancing Queen", „Mamma Mia" und „Waterloo" auf die Bühne und lassen die Magie von ABBA wieder aufleben.

Doch ABBA Unforgettable ist mehr als nur eine Cover-Show. Sie sind eine Hommage an die einzigartige Band, die ABBA war. Mit originalgetreuen Kostümen, einer mitreißenden Bühnenshow und einer beeindruckenden Performance schaffen sie es, das Publikum in eine andere Zeit zu versetzen und die Energie und den Spirit von ABBA wieder aufleben zulassen.

Egal ob eingefleischter ABBA-Fan oder neugieriger Musikliebhaber – ABBA Unforgettable begeistert mit ihrer mitreißenden Performance und bringt das Publikum zum Tanzen, Mitsingen und Mitklatschen. Sie nehmen die Zuschauer mit auf eine musikalische Reise durch die größten Hits von ABBA und sorgen für eine unvergessliche Live-Erfahrung.

Eintritt: 35,04 EUR, keine Ermäßigung – freie Platzwahl

Sonnabend, 20.04. Beginn: 19:30 Uhr, Einlass: 18:30 Uhr

Wladimir Kaminer
„Frühstück am Rande der Apokalypse“

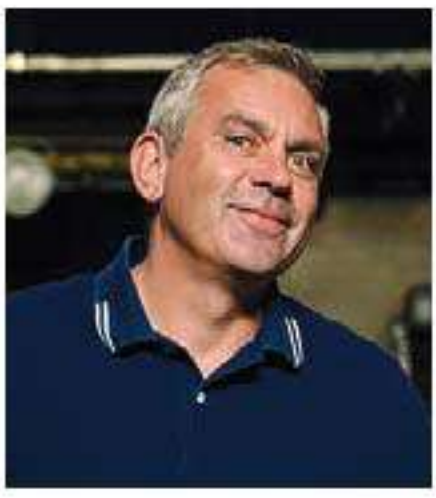

Was haben Familienalltag und Weltuntergang, globale Krisen und Mutters Kreuzworträtsel, Putin und Pilzsaison gemeinsam?
Sie existieren gleichzeitig und schaffen damit eine Normalität, die vielen nicht ganz normal erscheint. Und doch haben wir uns irgendwie darin eingerichtet. Tatsächlich war die Sorge, der Himmel könne uns auf den Kopf fallen, hierzulande schon immer weit verbreitet. Dabei liegen die Herausforderungen des Lebens oft in der Suche nach dem Ladekabel oder einem Tenor mit neun Buchstaben. Ein Glück, dass es einen Chronisten gibt, der diese eigenartige Situation mit Humor beschreibt und mit unbeirrbarem Optimismus zu verstehen versucht …

Eintritt: 28,75 EUR, keine Ermäßigung – nummerierte Plätze

LÖßNITZ DRUCK GmbH www.loessnitzdruck.de

Sitz der Gesellschaft Güterhofstraße 5, 01445 Radebeul
Telefon 0351 89719-0, info@loessnitzdruck.de
Niederlassung Gewerbering 1, 01809 Dohna
Telefon 03529 5663-0, dohna@loessnitzdruck.de

Bilderwelt XXL

Einzigartige Fotokunst für Ihr Zuhause
Wandbilder auf Acrylglas, Aludibond silber gebürstet und weiß, Leinwand sowie als Poster bei Bilderwelt XXL

www.BilderweltXXL.de

Güterhofstraße 5 · 01445 Radebeul · Telefon: 0351 8971919
info@bilderweltxxl.de · Folgen Sie uns auf

Sonntag, 21.04. Beginn: 18:00 Uhr, Einlass: 17:00 Uhr

„Klingende Kulturkreise" – 2. Zykluskonzert

Charlotte Thiele, Violine | Andrei Banciu, Klavier

Programm:

Maurice Ravel: Sonate Nr. 2 G-Dur | Lili Boulanger: Nocturne und Cotège
Olivier Messiaen: Thema und Variationen | César Franck: Sonate A-Dur

Der Zyklus „Klingende Kulturkreise" fokussiert unterschiedliche Regionen unserer musikalischen Tradition. In den vergangenen Jahrhunderten verorteten sich zahlreiche Komponisten in pulsierenden musikalischen Zentren und schufen unvergessliche Musik.
Charlotte Thiele und Andre Banciu greifen diese musikalischen Traditionen auf und gestalten einen Konzertzyklus, dessen Konzerte jeweils einem solchen „klingenden Kulturkreis" gewidmet sind. Das zweite Konzert der Reihe ist Frankreich gewidmet.
Charlotte Thiele (*2000) erhielt ihre Ausbildung bereits als Jungstudentin bei Natalia Prischepenko. Nun studiert sie bei Friedemann Eichhorn und Sönke Reger in Weimar. Sie belegte Meisterkursen bei Gerhard Schulz, Christian Tetzlaff, Julia Fischer und Patricia Kopatchinskaja. Sie ist Stipendiatin der Dt. Stiftung Musikleben und der Villa-Musica Rheinland-Pfalz. 2022/2023 war sie „Artist in Residence" der Bad Reichenhaller Philharmoniker. Als Konzertmeisterin der Giuseppe-Sinopoli-Akademie ist sie ab der Saison 2023/2024 in der Sächsischen Staatskapelle Dresden zu erleben. Sie spielt auf einer französischen Violine von 1775 sowie einer Violine von Nicoló Gagliano aus der Sammlung der Musikhochschule Weimar.
Andrei Banciu erhielt seinen ersten Klavierunterricht bei Maria Bodo. Er studierte in Berlin bei Prof. Klaus Hellwig und Prof. Fabio Bidini sowie Liedgestaltung bei Prof. Wolfram Rieger. Meisterkurse besuchte er u. a. bei Paul Badura-Skoda, Pascal Devoyon, Karl-Heinz Kämmerling, Menahem Pressler und Rudolf Buchbinder.
Bei zahlreichen internationalen Wettbewerben erhielt er Preise und gastierte auf namhaften Bühnen. Seit 2018 lehrt er an der Hochschule für Musik „Hanns Eisler" in Berlin.

Eintritt: 25,00 EUR, ermäßigt: 23,00 EUR – freie Platzwahl

Donnerstag, 25.04. Beginn: 19:30 Uhr, Einlass: 18:30 Uhr

„Ganz Paris träumt von der Liebe" – Eine Theaterproduktion mit Stefanie Hertel

Ein Boulevardstück mit Musik geschrieben von David-Jonas Frei. Die musikalische und romantische Komödie entführt mit schwungvollen Melodien und humorvollen Szenen in ein turbulentes und farbenfroh gezeichnetes Paris der 60er Jahre. So treffen sich Gaby aus den französischen Alpen und Andrew, ein Amerikaner, in der Stadt der Liebe – Paris. Gaby ist auf der Flucht vor Verantwortung, sie soll den Präsidenten heiraten. Andrew wird von seiner Frau in der unbekannten Stadt zurückgelassen, während sie sich lieber mit der französischen High Society vergnügt. Dieses wundervolle Theaterstück bietet eine Fülle von Musik und Pariser Flair, u.a. mit Liedern von Künstlern wie Mireille Mathieu, Peter Alexander, France Gall, Vico Torriani und Udo Jürgens – eine romantische Reise, die das Publikum verzaubern und begeistern wird.

Eintritt: Kategorie 1: 49,00 EUR, keine Ermäßigung – nummeriere Plätze
Kategorie 2: 45,90 EUR, keine Ermäßigung – nummeriere Plätze
Kategorie 3: 41,70 EUR, keine Ermäßigung – nummeriere Plätze

Bäckerei & Konditorei
Karsten Liebscher
Liebscher

Dresdner Straße 61, 01689 Weinböhla
Telefon: 035243 36108, Fax: 035243 36104
Rathausplatz 7, 01689 Weinböhla
Telefon: 035243 446964

Moritzburger Straße 6 – 8, 01640 Coswig
Telefon: 03523 73199

Hauptstraße 20, 01445 Radebeul
Telefon: 0351 83393050
Altkötzschenbroda 30, 01445 Radebeul
Telefon: 0351 8737665

Schlossallee 5, 01468 Moritzburg,
Telefon: 035207 995969

Kurt-Hein-Straße 2, 01662 Meißen
Telefon: 03521 737885

JANUAR – APRIL

www.boulevardtheater.de

BOULEVARD THEATER DRESDEN

MATERNISTRASSE 17 · 01067 DRESDEN · 0351 – 26 35 35 26

Sonntag, 28.04. Beginn: 16:00 Uhr, Einlass: 15:00 Uhr

Der Löwe mit den Samtpfoten
Zum 160. Geburtstag von Eugen d´Albert

Text: Steffi Böttger
Am Klavier: Konstanze Hollitzer und Christian Hornef

Glasgow, London, Wien, Weimar, Eisenach, Lugano, Coswig, Riga … der Pianist und Komponist Eugen d´Albert, der „Löwe mit den Samtpfoten", wie ihn 1951 ein anderer großer Pianist, nämlich Wilhelm Kempff, bezeichnete, war ein rastloser Künstler. Nicht nur wechselte er häufig die Lebensorte, nein, auch sechs Ehen und der häufige Wechsel zwischen dem Schaffen als Komponist und Auftritten als gefeierter Pianist zeugen davon.
Die Autorin und Schauspielerin Steffi Böttger zeichnet ein liebevolles und heiteres Bild des umjubelten Stars am Klavier und seiner Kunst, die verschiedenen Spielarten der europäischen Musik des späten 19. und frühen 20. Jahrhunderts zu verknüpfen.
Begleitet wird sie von dem Klavierduo, Konstanze Hollitzer und Christian Hornef, das die wunderschönen 13 Walzer op. 6 von Eugen d' Albert sowie Kompositionen von Johannes Brahms, dem Mentor und Freund d' Alberts, spielt.

Eintritt: 20,00 EUR, ermäßigt: 18,00 EUR – freie Platzwahl
Mitglieder der Teresa Carreño und Eugen d'Albert Gesellschaft Coswig e.V. erhalten pro Ticket 5,00 EUR Nachlass (personengebunden).

Bereits ein Buch enthält den Tagesbedarf an A, B, C, D, E und K.
Und viele weitere lebenswichtige Buchstaben.
Sprechen Sie mit Ihrer Buchhändlerin oder Ihrem Buchhändler:
Buchhandlung Ernst Tharandt
Bahnhofstraße 3 – 01640 Coswig
Tel. 03523/74577 – Fax 774691
Versandkostenfreie Lieferung deutschlandweit:
www.Ernst-Tharandt.de – info@buchhandlung-tharandt.de

Sonntag, 28.04. Beginn: 16:00 Uhr, Einlass: 15:00 Uhr

Die Paldauer – live und hautnah

Viele ihrer Fans freuen sich bereits jetzt schon darauf, knappe 3 Stunden wieder die schönsten Melodien aus der Erfolgsgeschichte der Paldauer zu hören. Mit dem Evergreen „Tanz mit mir Corina" hat es begonnen. Es folgte der Megahit „Düsseldorfer Girl" und viele, viele mehr. „Jekyll & Hyde", „3000 Jahre" sowie der ganz aktuelle Titel „Bis ans Ende der Welt" sind in der Zwischenzeit richtige Ohrwürmer geworden und in den Charts mit ganz vorne. Doch nicht nur die vielen Hits, sondern auch die perfekte Bühnenpräsentation und die unvergessenen großartigen Live-Auftritte sind das Markenzeichen der Paldauer. Deshalb ist es auch verständlich, wenn zu den Konzerten die treuen Fans aus ganz Deutschland und dem benachbarten Ausland anreisen.

Die Paldauer-Schlagerfreunde halten sich nicht lange auf den Stühlen. Sie singen und tanzen zu den wunderschönen Melodien und lassen ihren Gefühlen freien Lauf.

Vergessen Sie Ihre Alltagssorgen und genießen Sie die exklusive „Paldauer – Schlager Stimmung" auf musikalisch sehr hohem Niveau, „hautnah" und „unschlagbar" – ein Konzert zum Mitsingen und Tanzen für Jedermann.

Eintritt: **Kategorie 1: 49,90 EUR, keine Ermäßigung – nummeriere Plätze**
Kategorie 2: 46,90 EUR, keine Ermäßigung – nummeriere Plätze
Kategorie 3: 44,90 EUR, keine Ermäßigung – nummeriere Plätze

www.villa-teresa.de | facebook.com/villacoswig

www.boerse-coswig.de | facebook.com/boersecoswig

Sonntag, 05.05. Beginn: 18:00 Uhr, Einlass: 17:30 Uhr

Richard Strauss Liederabend

Lavinia Dames, Sopran | Carson Becke, Klavier

Programm:

Richard Strauss: Lieder aus opp. 10, 21, 29, 48, 69 | Eugen d'Albert: Ballade op. 16 Nr. 4
Richard Strauss: Vier Letzte Lieder (Arr. C. Becke)

Obwohl man sich nicht an Richard Strauss als Pianisten erinnert, hat Strauss fast alle seine Lieder in Liederabenden mit Sängern aufgeführt. Er sagte stets vor diesen Liederabenden „Sie dürfen aber nicht in die Noten schauen, denn ich spiele's ganz anders." Strauss' Klavierspiel war im Wesentlichen improvisatorisch: Er formte sein Spiel um die Stimme herum, mit der er arbeitete, und behandelte die Partitur als harmonische Vorlage für sich ständig verändernde Textinterpretationen. Das hier vorgestellte Konzertprogramm ist eine Rekonstruktion des Programms, das Richard Strauss und Elisabeth Schumann am 8. März 1922 im Großen Saal des Wiener Musikvereins aufführten. Bei der Begleitung dieser Lieder verfolgt Carson Becke einen improvisatorischen Ansatz, inspiriert von Strauss' eigenem Spiel. Richard Strauss war überdies gut befreundet mit Eugen d'Albert und der Pate einer der in Coswig geborenen Töchter. In Würdigung seines 160. Geburtstags erklingt auch Musik von Eugen d'Albert.

Lavinia Dames war bis 2010 Studentin der Frühförderung musikalisch Hochbegabter (IFF) an der Musikhochschule Hannover bei Prof. Gerhard Faulstich. Sie absolvierte ihr Gesangsstudium 2014 mit Auszeichnung in Wien bei Gabriele Lechner und Peter Edelmann. Sie ist Preisträgerin des Cantilena und des Ferruccio Tagliavini Gesangswettbewerbs sowie Stipendiatin der Jungen Musiker Stiftung Bayreut. Jüngst wurde sie für ihre Interpretation der Grace in der Uraufführung von Gordon Kampes Dogville am Aalto Theater Essen 2023 von Publikum und Presse gefeiert. Sie begeistert sich für das Repertoire des 20./21. Jahrhunderts und ist eine überaus erfahrene Bühnendarstellerin.

Carson Becke wuchs in Ottawa (Kanada) auf. Seit seinem Studium an der Royal Academy of Music in London und der Universität Oxford, an der er promovierte, konzertiert er weltweit. Carson setzt sich dafür ein, strukturelle Veränderungen in der Musikindustrie als Reaktion auf den Klimawandel und die daraus resultierende Notwendigkeit, nachhaltigere Systeme zu schaffen, herbeizuführen. 2019 zog es ihn zurück in seine Heimat, wo er als Professor an die Universität in Ottawa berufen wurde.

Eintritt: 25,00 EUR, ermäßigt: 23,00 EUR – freie Platzwahl

Freitag, 17.05. Beginn: 20:00 Uhr, Einlass: 19:00 Uhr

Die Seilschaft – Die Band von Gundermann

Die Seilschaft feiert das 30-jährige Jubiläum ihres legendären Albums „Der 7te Samurai" mit einer Tour und der Neueinspielung des Original-Albums! „Der 7te Samurai" gilt als eines der wichtigsten Alben der Nachwendezeit in Deutschland. 1993 veröffentlicht, wurde es der erste große Erfolg von Gundermann & Seilschaft und legte den Grundstein für viele weitere Songs und Alben, die mit dem preisgekrönten Spielfilm GUNDERMANN im Jahr 2018 dann auch über Deutschland hinaus populär wurden.
Fans können sich darauf freuen, das komplette Album aus den 90ern nun live mit der Originalband zu hören und darüber hinaus auch weitere Gundermann-Klassiker sowie die Radio- und Streaminghits vom aktuellen Album „Dein Paket" zu erleben!
Nach dem Erfolg von „Der 7te Samurai" veröffentlichten Gundermann & Seilschaft noch weitere zeitlose Longplayer. Dass diese auch heute noch aktuell sind, gern zitiert werden und medial immer wieder im Focus stehen, zeigen die jüngsten Neuauflagen diverser Labels.
Die Band löste sich zunächst nach dem Tod Gundermanns 1998 auf, fand aber 2011 mit Christian Haase als ihrem neuen Sänger endlich wieder zusammen. Seitdem hat „Die Seilschaft" ihren neuen Kurs eingeschlagen und wird von Fans und Kritikern für ihre klare Haltung und die kraftvollen Songs gefeiert, was die vielen überragenden Rezensionen zu „Dein Paket" beweisen.

Eintritt: 34,25 EUR, keine Ermäßigung – freie Platzwahl (Steh- und Sitzplätze)

www.villa-teresa.de | facebook.com/villacoswig

www.boerse-coswig.de | facebook.com/boersecoswig

Dienstag, 21.05. Beginn: 19:30 Uhr, Einlass: 18:30 Uhr

Dr. Grabriele Krone-Schmalz – „Russland – und wie weiter?"

Gabriele Krone-Schmalz war von 1987 bis 1991 Russland-Korrespondentin der ARD und moderierte anschließend bis 1997 den ARD-Kulturweltspiegel. Von 2011 bis 2022 war sie Professorin für N und Journalistik an der Hochschule Iserlohn. Zwischen Russland und dem Westen herrscht Eiszeit. Seit dem russischen Überfall auf die Ukraine im Februar 2022 sind die ohnehin abgekühlten Beziehungen auf einem historischen Tiefpunkt angelangt und scheinen auf lange Sicht irreparabel zu sein. Nichtsdestotrotz ist eine neue europäischen Friedensordnung erforderlich, die Russland miteinschließt. Das Land ist Teil unseres Kontinents. Wie konnte es so weit kommen, nachdem die Ost-West-Konfrontation Ende der 80er Jahre überwunden schien? Wie lässt sich die Eskalationsspirale stoppen? Welche Rolle kann Diplomatie spielen? Helfen Sanktionen? Was ist mit den Waffenlieferungen? Welche Perspektiven sind denkbar? Wie weit ist die Gesellschaft in der Unterstützung der Ukraine bereit zu gehen, wenn damit den eigenen Interessen geschadet wird, sowohl wirtschaftlich als auch mit Blick auf Frieden? Über all diese existenziellen Fragen muss in einer demokratisch strukturierten Gesellschaft offen, respektvoll und faktenbasiert gestritten werden. Frau Krone-Schmalz bietet eine Analyse der bisherigen Entwicklungen und richtet den Blick auch vorsichtig in die Zukunft.

Eintritt: 19,50 EUR, ermäßigt: 17,50 EUR – freie Platzwahl

„Unser Maß ist der Mensch"
Sanitätshaus & Orthopädietechnik
Tom Schreiter

Öffnungszeiten:
Mo – Do 9:00 – 18:00 Uhr · Fr 9:00 – 15:00 Uhr
Hauptstraße 23 · 01640 Coswig
Telefon: 03523 / 5 34 24 54
Telefax: 03523 / 5 34 24 56
E-Mail: sanitaetshausschreiter@yahoo.de
www.sanitätshaus-schreiter.de

Freitag, 24.05. Beginn: 17:30 Uhr, Einlass: 16:30 Uhr

HEAVYSAURUS – Dino-Rock für die ganze Familie!

Die Kinder wollen rocken! HEAVYSAURUS sind vier Dinosaurier und ein Drache, die Rockmusik für die ganze Familie auf die Bühne bringen – ein echtes Live-Erlebnis mit kindgerechten Texten und bombastischer Show. – „POMMESGABEL TOUR 2024" Die Pommesgabel kennen schon die kleinsten Fans: Zeigefinger und kleiner Finger ausgestreckt, Hand stolz nach oben gereckt – das Erkennungszeichen aller Rocker und Dino-Metalheads jeden Alters. Erneut bieten HEAVYSAURUS kraftvolle Riffs, tolle Melodien und mitreißende Schlagzeugbeats, zu denen die kleinen (oder auch großen) Hörer und Hörerinnen singen, tanzen und ausflippen können, wie es ihnen gefällt. Echte Rockmusik, mal wild, mal leise, mit Texten eigens für die kleinen größten Fans.
Die „POMMESGABEL TOUR" macht in über 120 Städten Halt, um den 3- bis 11-Jährigen und ihren Begleitern jeden Alters ein einzigartiges Konzerterlebnis zu bieten: Vier Dinos und ein Drache, mit richtigen Instrumenten auf großer Bühne, mit Lichtspektakel, Nebel, Funkenregen, Luftballons und Konfetti. Und natürlich mit den Songs, die viele Kinder (und Eltern) jetzt schon mitsingen können, wie „Kaugummi ist mega", „Stark wie ein Tiger" und natürlich „Rarrr", der von vielen lachenden Mündern gerne laut mitgerufene Kampfschrei der Dinos. Alle fünf grüngeschuppte Musiker freuen sich zudem schon darauf, endlich neue Lieder von „POMMESGABEL"-Album zu spielen.
Für die Eltern: Die Konzerte finden an Nachmittagen und mit angepasster Lautstärke statt. Wo immer möglich, gibt es vor der Bühne einen eigenen Kinderbereich mit bester Sicht auch für die Kleinen. Und keine Sorge: Die Dinos beißen nicht.

Eintritt: 32,85 EUR, ermäßigt (Kinder 3 – 11 Jahre): 28,45 EUR, Familienticket: 108,25 EUR – freie Platzwahl

EINTRITT

(Sparte Börse/Villa Teresa/externe Veranstaltungsreihen)

- Kartenpreise wie angegeben, bei Fremdveranstaltern auf Anfrage.
- Ermäßigungen gelten für Schwerbeschädigte, Schüler, Studenten und Kinder (bis 14 Jahre). Entsprechende Nachweise sind erforderlich!
- Ermäßigungen und Rabatte werden nur im Vorverkauf und jeweils nur einmal gewährt.
- Erworbene Eintrittskarten werden grundsätzlich nicht zurückgenommen.
- Beim Versand der Karten auf Rechnung wird ein Aufschlag von 2,50 EUR (Mail)/ 3,00 EUR (Brief) pro Sendung erhoben.
- An der Abendkasse wird i.d.R. ein Aufschlag von 2,00 EUR pro Karte erhoben.
- Karten für fast alle Veranstaltungen (Ausnahmen gekennzeichnet) an allen bekannten Vorverkaufsstellen oder per telefonischer Bestellung

  (0 35 23) 70 01 86 und im Internet unter www.kultur-coswig.de.
- Preise im Internet können aufgrund verschiedener Ticketsysteme abweichen.

ÖFFNUNGSZEITEN

Vorverkaufsbüro Börse Coswig, Hauptstraße 29, 01640 Coswig:
Mo.+Fr.: 10 – 16 Uhr, Di.+Do.: 10 – 18 Uhr

BONUSSYSTEM

Anrechte werden nur im Vorverkaufsbüro der Börse Coswig wie folgt gewährt:

- Für den Erwerb von **3** unterschiedlichen Veranstaltungen der Kulturbetriebsgesellschaft Meißner Land mbH erhalten Sie einen Sofortrabatt in Höhe von 10 Prozent ab einem Ticketwert von mindestens 50,00 EUR.
- Für den Erwerb von **5** unterschiedlichen Veranstaltungen der Kulturbetriebsgesellschaft Meißner Land mbH erhalten Sie einen Sofortrabatt in Höhe von 15 Prozent ab einem Ticketwert von mindestens 100,00 EUR.

Der Erwerb eines Anrechtes setzt voraus, dass die Karten für die Veranstaltungen zusammenhängend im Vorfeld gekauft werden. Die Rabatte werden sofort beim Kauf der Anrechte verrechnet.

Es gelten die allgemeinen Geschäftsbedingungen der Kulturbetriebsgesellschaft Meißner Land mbH in der gültigen Fassung.

VERANSTALTUNGSORTE

Börse Coswig, Hauptstraße 29, 01640 Coswig (barrierefrei)
Villa Teresa, Kötitzer Straße 30, 01640 Coswig (barrierefrei)
Museum Karrasburg, Karrasstraße 4, 01640 Coswig
Stadtbibliothek Coswig, Karrasstraße 2, 01640 Coswig (barrierefrei)
Schloss Scharfenberg, Schlossweg 1, 01665 Klipphausen

IMPRESSUM

Herausgeber: Kulturbetriebsgesellschaft Meißner Land mbH,
Hauptstraße 29, 01640 Coswig
Gemeinnützige Gesellschaft – HRB 15947, Registergericht Dresden
Geschäftsführer: Thomas Kretschmer
Vorsitzende des Aufsichtsrates: Brigitte Köhler
Anzeigen, Satz & Druck: Lößnitz Druck GmbH, Güterhofstraße 5, 01445 Radebeul

Das kulturelle Angebot wird durch den Kulturraum Meißen–Sächsische Schweiz–Osterzgebirge, die Stadt Coswig und die Gemeinde Klipphausen gefördert.

VGM
Verkehrsgesellschaft Meißen mbH

SAISONANGEBOTE **2024**

29. März bis 03. November

Stadtrundfahrt Meißen

täglich 10 – 17 Uhr
aller 30 Minuten

Linie M Meißen – Moritzburg

5 mal täglich
mit Fahrrad-
anhänger

Schiffsfahrten

Linien- und
Abendfahrten
freitags
aller 2 Wochen

vg-meissen.de

spkm.de

Modern oder nachhaltig wohnen? Einfach beides!

Kriegst du hin. Mit uns!

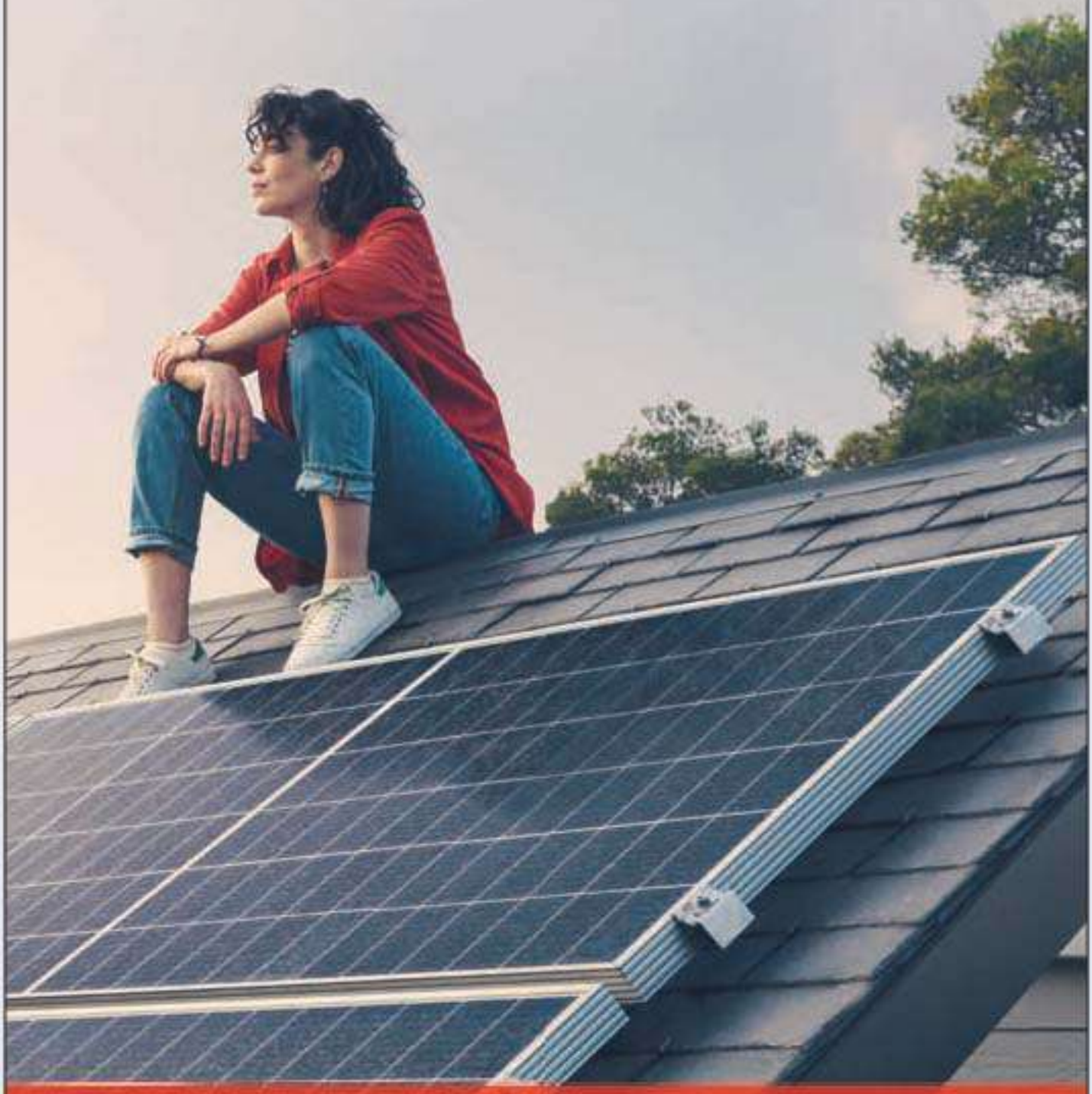

LBS
Bausparkasse der Sparkassen

Sparkasse Meißen